

# LETNI PROGRAM

## UREJANJE IN ČIŠČENJE JAVNIH POVRŠIN ZA LETO

# 2023



Brežice, februar 2023





## KAZALO

<b>1</b>	<b>OSNOVNI PODATKI .....</b>	<b>1</b>
1.1	PODATKI O IZVAJALCU JAVNE SLUŽBE .....	1
1.2	OBMOČJE IZVAJANJA JAVNE SLUŽBE .....	1
1.3	ZAKONODAJNI OKVIR.....	1
1.4	VSEBINA LETNEGA PROGRAMA IZVAJANJA GJS .....	1
<b>2</b>	<b>PODATKI O INFRASTRUKTURI NAMENJENI OPRAVLJANJU JAVNE SLUŽBE.....</b>	<b>2</b>
2.1	PODATKI O JAVNIH POVRŠINAH NA KATERIH SE IZVAJA JAVNA SLUŽBA .....	2
<b>3</b>	<b>VRSTA IN OBSEG DEL UREJANJA IN ČIŠČENJA JAVNIH POVRŠIN .....</b>	<b>3</b>
3.1	OPIS.....	3
3.2	OCENA STROŠKOV, SPECIFICIRANA PO VRSTAH NAČRTOVANIH DEL.....	5
<b>4</b>	<b>PODATKI O OSNOVNIH SREDSTVIH, NAMENJENIH OPRAVLJANJU JAVNE SLUŽBE .....</b>	<b>8</b>
<b>5</b>	<b>DELOVNA MESTA, NAMENJENA OPRAVLJANJU JAVNE SLUŽBE .....</b>	<b>10</b>
<b>6</b>	<b>PLAN UREJANJA IN ČIŠČENJA JAVNIH POVRŠIN .....</b>	<b>10</b>
6.1	OPIS.....	10
6.1.1	KOŠNJA ZELENIH POVRŠIN V MESTU BREŽICE .....	11
6.1.2	KOŠNJA OSTALIH ZELENIH POVRŠIN .....	11
6.1.3	GRABLJENJE IN ODVOZ LISTJA V TRAVIŠČU.....	11
6.1.4	PRIPRAVA, ZASADITEV IN VZDRŽEVANJE CVETLIČNIH GRED IN KORIT .....	12
6.1.5	OBREZOVANJE, OBLIKOVANJE IN ZASADITEV DREVES, GRMOVNIC, ŽIVE MEJE, VRTNIC IN POKROVNIH RASTLIN .....	12
6.1.6	DODAJANJE ZASTIRKE - LUBJA.....	12
6.1.7	REDNO VZDRŽEVANJE TLAKOVANIH POVRŠIN IN PEŠČENIH POTI .....	12
6.1.8	REDNO VZDRŽEVANJE ROBNIKOV IN OBROB.....	13
6.1.9	REDNO VZDRŽEVANJE URBANE OPREME.....	13
6.1.10	ČIŠČENJE JAVNIH POVRŠIN IN PRAZNJENJE KOŠKOV .....	13
6.1.11	INTERVENCIJSKI UKREPI.....	14
6.2	SPREMLJANJE IN KONTROLA IZVAJANJA .....	14
<b>7</b>	<b>OCENA EKONOMIKE POSLOVANJA ZA LETO 2023 .....</b>	<b>14</b>
7.1	STROŠKI DEJAVNOSTI UREJANJA IN ČIŠČENJA JAVNIH POVRŠIN .....	14
7.2	PRIKAZ STROŠKOV IN PRIHODKOV .....	15
	<b>PRILOGA 1: SEZNAM ZELENIH JAVNIH POVRŠIN .....</b>	<b>16</b>
	<b>PRILOGA 2: SEZNAM JAVNIH POVRŠIN .....</b>	<b>19</b>
	<b>PRILOGA 3: SEZNAM POVRŠIN ZA PEŠČE .....</b>	<b>20</b>
	<b>PRILOGA 4: GRAFIČNI PRIKAZ ZELENIH JAVNIH POVRŠIN .....</b>	<b>22</b>
	<b>PRILOGA 5: GRAFIČNI PRIKAZ ČIŠČENJA JAVNIH POVRŠIN .....</b>	<b>23</b>



## KAZALO TABEL

TABELA 1: PODATKI O IZVAJALCU JAVNE SLUŽBE .....	1
TABELA 2: OCENA LETNIH STROŠKOV PO VRSTAH DEL.....	5
TABELA 3: OS NA ENOTI – SKUPNI ZNESKI .....	8
TABELA 4: OSNOVNA SREDSTVA V UPORABI V LETU 2023 .....	8
TABELA 5: NABAVA OSNOVNIH SREDSTEV V LETU 2023 .....	10
TABELA 6: PREDVIDENO ŠTEVILO ZAPOSLENIH GLEDE NA STOPNJO IZOBRAZBE.....	10
TABELA 7: PRIKAZ LETNIH STROŠKOV ENOTE .....	<b>NAPAKA! ZAZNAMEK NI DEFINIRAN.</b>
TABELA 8: PRIKAZ STROŠKOV IN PRIHODKOV.....	15

## KAZALO TABEL

SLIKA 1: PRIKAZ IZDELAVE KATASTRA JAVNIH POVRŠIN V APLIKACIJI PISO DESKTOP .....	3
SLIKA 2: APLIKACIJA VGRC OZIROMA E-CESTE .....	14



# 1 OSNOVNI PODATKI

## 1.1 Podatki o izvajalcu javne službe

Tabela 1: Podatki o izvajalcu javne službe

Podatki o izvajalcu javne službe	
<b>Naziv:</b>	JP KOMUNALA BREŽICE d.o.o.
<b>Naslov:</b>	CESTA BRATOV MILAVCEV 42, 8250 BREŽICE
<b>ID DDV:</b>	SI21101906
<b>ODGOVORNA oseba:</b>	mag. Jadranka Novoselc
<b>Kontaktna oseba:</b>	Krištof Žnideršič
<b>Telefonska št:</b>	07 62 09 254
<b>E-pošta:</b>	kristof.znidersic@komunala-brezice.si
<b>Organizacijska oblika izvajanja javne službe *</b>	Družba z omejeno odgovornostjo

\*Opomba: Organizacijska oblika v skladu z Zakonom o gospodarskih javnih službah (*Uradni list RS, št. 32/93, 30/98 – ZZLPPO, 127/06 – ZJZP, 38/10 – ZUKN in 57/11*)

## 1.2 Območje izvajanja javne službe

Javno podjetje Komunala Brežice d.o.o. izvaja javno službo urejanje in čiščenje javnih površin v občini Brežice.

## 1.3 Zakonodajni okvir

Javno podjetje Komunala Brežice d.o.o. je ustanovljeno z namenom izvajanja gospodarskih javnih služb, ki so navedene v prvem odstavku 9. člena Odloka o gospodarskih javnih službah v Občini Brežice (Uradni list RS, št. 60/13, 107/20 in 31/21). Z Odlokom o javnih površinah v Občini Brežice (Uradni list RS, št. 107/20) je javnemu podjetju v izvajanje podeljena gospodarska javna služba urejanje in čiščenje javnih površin.

Obvezna javna gospodarska služba urejanje in čiščenje javnih površin se izvaja v skladu z določili Odloka o javnih površinah v Občini Brežice (Uradni list RS št. 107/20, v nadaljevanju Odlok).

## 1.4 Vsebina letnega programa izvajanja GJS

Vsebino letnega programa določata tretji odstavek 18. člena Odloka.

Letni program mora zajemati podatke o zemljiščih, objektih, napravah in opremi, ki je predmet gospodarske javne službe, poročilo o stanju javnih površin in infrastrukture na njih, vrsto in obseg načrtovanih del v okviru gospodarske javne službe, terminski načrt in specificirano oceno stroškov po vrstah načrtovanih del, oceno količine, vrste in stroškov potrebnega materiala, podatke o številu delovnih mest, namenjenih izvajanju nalog, povezanih z



izvajanjem javne službe in osnovnih sredstvih izvajalca, namenjenih izvajanju javne službe ter njihovi vrednosti oziroma stroških zanje.

## 2 PODATKI O INFRASTRUKTURI NAMENJENI OPRAVLJANJU JAVNE SLUŽBE

3. člen Odloka o javnih površinah v Občini Brežice (Uradni list RS, št. 107/20) opredeljuje javno infrastrukturo, na kateri javno podjetje izvaja javno službo. Javne površine so:

- javni parki, nasadi, drevoredi, zelenice, skupine drevja, druge zelenice ob objektih v lasti Občine Brežice,
- športna in otroška igrišča ter podobne rekreacijske površine,
- druge površine, namenjene pešcem, ki niso kategorizirane kot javne ceste ter podobne površine v lasti Občine, ki so prosto dostopne vsakomur pod enakimi pogoji,
- objekti in oprema na javnih površinah, kot so klopi, igrala, pitniki, vodnjaki, izlivke, cvetlična korita, stebriči in jambori, ograje, stojala za kolesa, koši za odpadke, spominska obeležja, skulpture in njihovo vzdrževanje načeloma bremeni občinski proračun.

Med javne površine ne spadajo površine v obsegu, ko za te površine ob svojih objektih skrbijo upravljavci javnih objektov oziroma izvajalci drugih javnih služb (na primer zdravstveni domovi, vrtci, šole, muzeji in drugi zavodi).

### 2.1 Podatki o javnih površinah na katerih se izvaja javna služba

Podatke o javnih površinah se vodi v katastru javnih površin, ki vsebuje:

- lokacijo javne površine,
- navedbo katastrske občine in parcelne številke, na kateri leži javna površina,
- velikost in rabo javne površine,
- podatke o obstoječi komunalni in urbani opremi, načinu zasaditve in vrsti in številu rastlin,
- obseg in pogostnost potrebnega urejanja in dejavnosti na javni površini.

Vodenje katastra javnih površin na osnovi javnega pooblastila izvaja izvajalec gospodarske javne službe urejanja in čiščenja javnih površin. Kataster mora biti dostopen ves čas on-line zato ga izvajalec vodi v spletni aplikaciji PISO, kjer se sprotno dopolnjuje z vsebinami, zahtevanimi v Odloku.



Slika 1: Prikaz izdelave katastra javnih površin v aplikaciji PISO Desktop

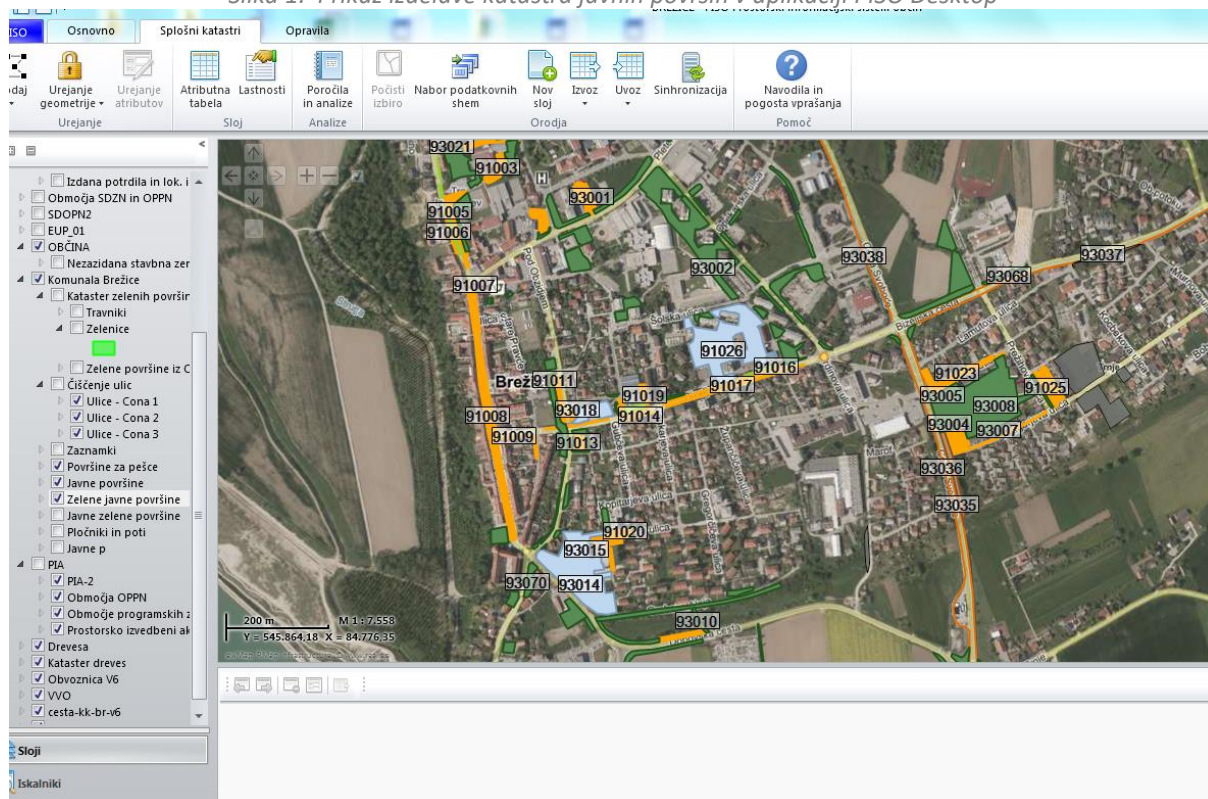

Seznam Zelenih javnih površin, Javnih površin in Površin za pešce se nahaja v Prilogi 2, 3 in 4. Grafični prikazi so v Prilogah 5, 6 in 7.

## 3 VRSTA IN OBSEG DEL UREJANJA IN ČIŠČENJA JAVNIH POVRŠIN

### 3.1 Opis

Urejanje in čiščenje javnih površin je obvezna občinska gospodarska javna služba, ki zajema:

1. vzdrževanje in tekoče urejanje parkov, drevoredov, zelenic, javnih nasadov oziroma drugih javnih površin, zlasti pa:

- sajenje, negovanje, obrezovanje, zalivanje, gnojenje, čiščenje in obnavljanje drevja, grmičevja in trat ter košnjo travnatih površin,
- sajenje, negovanje, obrezovanje, zalivanje, gnojenje, čiščenje in obnavljanje cvetličnih nasadov in rastlin v posodah,
- zatiranje plevela, alergenih, invazivnih in drugih rastlin,
- varstvo rastlin pred rastlinskimi boleznimi in škodljivci,
- redno čiščenje suhih vej, odpadnega listja in drugih odpadkov ter čiščenje po posledicah elementarnih nezdod,
- podiranje in odstranjevanje dreves ali grmovnic,



- čiščenje, vzdrževanje in obnavljanje poti in ostalih tlakovanih površin, meteorne kanalizacije, ograj, pitnikov, klopi, posod za odpadke, igral in drugih elementov mestne opreme,
- postavljanje, vzdrževanje in obnavljanje opozorilnih napisov,
- postavljanje urbane opreme,
- čiščenje grafitov,
- praznjenje in vzdrževanje košev za smeti, kot elementov mestne opreme na javnih krajih;

2. druga vzdrževalna dela, ki jih določi pristojni organ in ki so potrebna, da se ohranja urejen videz javnih površin;

3. vodenje katastra javnih površin;

4. pripravo programov izvajanja gospodarske javne službe in poročil o izvajanju gospodarske javne službe.





## 3.2 Ocena stroškov, specificirana po vrstah načrtovanih del

Prikazane so količine in razdelitev stroškov po vrstah del za obdobje celega leta. Količine se podrobno določijo z mesečnimi plani v aplikaciji e - ceste, ki jih potrdi nadzorni organ občine.

Tabela 2: Ocena letnih stroškov po vrstah del

VRSTA DELA	EM	KOLIČINA	STROŠKI MATERIALA IN TRGOVSKEGA BLAGA (EUR)		STROŠKI STORITEV (EUR)			STROŠKI DELA (EUR)	ODPISI VREDNOSTI (EUR)	NEPOSREDNI STROŠKI	SKUPNI SPLOŠNI STROŠKI (EUR)			DONOS (EUR)	PRIHODKI, KI ZNIŽUJEJO STROŠKE	STROŠKI SKUPAJ (EUR)	DDV (%)	ZNESEK DDV (EUR)	STROŠEK Z DDV (EUR)
			Stroški goriva	Stroški materiala	Stroški vzdrževanja OS	Tuje storitve	Ostale storitve	Stroški dela	Stroški amortizacije		Sektor GJS	Skladišče in vozni park	Skupne službe						
<b>Projekt: Vzdrževanje zelenic in javnih površin</b>																			
10104 DELA PO ELEMENTARNEM DOGODKU, LETNO DEŽURSTVO	kpl	8	98,97	22,08	18,04	0,00	6,57	730,07	221,00	1.096,73	103,23	6,86	125,91	66,64	0,60	1.398,78	22,00%	307,73	1.706,51
10554 OZELENITEV (TRAVA, GRMIČEVJE...)	m2	50	9,33	7,37	5,22	0,00	3,51	389,37	63,97	478,78	45,07	3,00	54,97	29,09	0,26	610,64	22,00%	134,34	744,97
10602 REDNI, OBČASNI IN IZREDNI PREGLEDI IGRAL	kpl	53	78,24	16,15	12,58	0,00	5,81	644,89	154,12	911,79	85,83	5,71	104,68	55,40	0,50	1.162,90	22,00%	255,84	1.418,74
10611 STROJNO ČIŠČENJE JAVNIH POVRŠIN	m2	1.620.000	2.419,16	313,72	244,98	0,00	111,95	12.435,49	3.000,99	18.526,29	1.743,86	115,92	2.126,91	1.125,65	10,08	23.628,55	9,50%	2.244,71	25.873,27
10612 ROČNO ČIŠČENJE JAVNIH POVRŠIN	m2	607.295	0,00	282,71	220,29	0,00	101,65	11.291,72	2.698,56	14.594,93	1.373,81	91,32	1.675,57	886,78	7,94	18.614,48	9,50%	1.768,38	20.382,85
10613 ČIŠČENJE GRANITNEGA TLAKA	m2	2.000	6,89	1,69	0,47	0,00	1,97	219,02	5,82	235,86	22,20	1,48	27,08	14,33	0,13	300,81	9,50%	28,58	329,39
10621 VZDRŽEVANJE TLAKOVANIH POVRŠIN	m2	80	0,00	0,00	0,00	1.000,00	0,00	0,00	0,00	1.000,00	94,13	6,26	114,80	60,76	0,54	1.275,41	22,00%	280,59	1.556,00
10622 VZDRŽEVANJE ROBNIKOV IN OBROB	kos	50	0,00	0,00	0,00	600,00	0,00	0,00	0,00	600,00	56,48	3,75	68,88	36,46	0,33	765,24	22,00%	168,35	933,60
10623 UNIČEVANJE PLEVELA	m2	15.756	122,12	1.798,81	46,53	0,00	40,53	4.502,09	569,96	7.080,03	666,44	44,30	812,82	430,18	3,85	9.029,92	22,00%	1.986,58	11.016,50
10624 ODSTRANJEVANJE PLEVELA OB ROBNIKIH	m	124.710	1.680,64	259,99	202,68	0,00	93,32	10.366,97	2.482,83	15.086,43	1.420,07	94,40	1.732,00	916,65	8,21	19.241,34	22,00%	4.233,09	23.474,43
10625 VZDRŽEVANJE TLAKOVANIH POVRŠIN-TLAKOVCI	m	40	0,00	0,00	0,00	400,00	0,00	0,00	0,00	400,00	37,65	2,50	45,92	24,30	0,22	510,16	22,00%	112,24	622,40
10631 VZDRŽEVANJE URBANE OPREME	kos	10	7,94	3,24	2,70	0,00	0,88	97,34	33,08	145,17	13,66	0,91	16,67	8,82	0,08	185,15	22,00%	40,73	225,89
10640 BARVANJE KLOPI	kos	20	23,62	505,95	3,80	0,00	3,51	389,37	46,53	972,77	91,57	6,09	111,68	59,11	0,53	1.240,68	22,00%	272,95	1.513,63
10641 POPRAVILO KLOPI	kos	74	23,62	3.106,14	28,49	0,00	9,20	1.022,10	348,95	4.538,49	427,20	28,40	521,04	275,76	2,47	5.788,42	22,00%	1.273,45	7.061,87
10642 DOBAVA IN MONTAŽA KOŠEV ZA SMETI	kos	10	3,69	4.001,67	0,59	0,00	1,75	194,68	7,27	4.209,66	396,25	26,34	483,29	255,78	2,29	5.369,03	22,00%	1.181,19	6.550,22



10643 DOBAVA IN MONTAŽA PASJIH KOŠEV	kos	1	5,41	500,61	0,47	0,00	0,22	24,34	5,82	536,87	50,53	3,36	61,64	32,62	0,29	684,72	22,00%	150,64	835,36
10644 DOBAVA IN MONTAŽA INOX STEBRIČKOV	kos	2	0,00	0,00	0,00	0,00	0,00	0,00	0,00	0,00	0,00	0,00	0,00	0,00	0,00	0,00	22,00%	0,00	0,00
10645 DOBAVA IN MONTAŽA LTŽ STEBRIČKOV	kos	2	0,00	0,00	0,00	0,00	0,00	0,00	0,00	0,00	0,00	0,00	0,00	0,00	0,00	0,00	22,00%	0,00	0,00
10646 DOBAVA IN MONTAŽA STILNIH KLOPI	kos	8	8,86	2.003,25	2,85	0,00	0,66	73,01	34,90	2.123,52	199,88	13,29	243,79	129,02	1,16	2.708,35	22,00%	595,84	3.304,19
10632 PRAZNJENJE KOŠEV	kos	13.297	664,33	2.178,37	106,82	0,00	113,92	12.654,51	1.308,57	17.026,53	1.602,69	106,54	1.954,73	1.034,52	9,26	21.715,75	9,50%	2.063,00	23.778,75
10701 KOŠNJA ZELENIH POVRŠIN	m2	1.176.847	128,17	711,95	571,55	14.874,72	228,65	25.399,06	7.001,45	48.915,54	4.604,38	306,07	5.615,75	2.972,09	26,61	62.387,21	22,00%	13.725,19	76.112,39
10702 KOŠNJA PO NAROČILU	m2	9.169	53,80	22,00	17,89	0,00	6,70	743,76	219,19	1.063,33	100,09	6,65	122,08	64,61	0,58	1.356,18	22,00%	298,36	1.654,54
10711 GRABLJENJE IN ODVOZ LISTJA	m2	89.169	145,88	36,91	30,26	1.897,67	10,83	1.203,40	370,63	3.695,57	347,86	23,12	424,27	224,54	2,01	4.713,36	22,00%	1.036,94	5.750,30
10721 PRIPRAVA IN ZASADITEV GRED IN KORIT	m2	926	14,76	2.137,72	2,37	0,00	2,19	243,36	29,08	2.429,48	228,69	15,20	278,92	147,61	1,32	3.098,58	22,00%	681,69	3.780,26
10722 ZALIVANJE GRED IN KORIT	m2	2.100	172,23	15,23	11,87	0,00	5,48	608,39	145,40	958,60	90,23	6,00	110,05	58,24	0,52	1.222,60	22,00%	268,97	1.491,58
10723 OKOPAVANJE IN PLETJE GRED IN KORIT	m2	13.698	234,08	118,58	89,26	0,00	47,76	5.305,16	1.093,38	6.888,22	648,38	43,10	790,80	418,53	3,75	8.785,28	22,00%	1.932,76	10.718,05
10724 PRIPRAVA IN ZASADITEV CVETLIČNIH LONCEV	kos	624	35,43	2.511,17	5,70	0,00	5,26	584,05	69,79	3.211,40	302,29	20,09	368,68	195,12	1,75	4.095,84	22,00%	901,08	4.996,92
10725 ZALIVANJE CVETLIČNIH LONCEV	kos	10.920	275,58	24,37	18,99	0,00	8,76	973,42	232,63	1.533,76	144,37	9,60	176,08	93,19	0,83	1.956,17	22,00%	430,36	2.386,52
10726 PLETJE CVETLIČNIH LONCEV	kos	1.248	94,48	28,11	15,19	0,00	21,03	2.336,22	186,11	2.681,14	252,37	16,78	307,81	162,90	1,46	3.419,54	22,00%	752,30	4.171,84
10731 OBREZOVANJE, OBLIKOVANJE, ZASADITEV ŽIVE MEJE	m	100	2,27	2,74	1,66	387,90	1,75	194,68	20,36	611,37	57,55	3,83	70,19	37,15	0,33	779,74	22,00%	171,54	951,28
10740 OBREZOVANJE, OBLIKOVANJE, ZASADITEV POKR. RASTLIN	m2	400	2,95	1,95	0,47	1.136,00	2,41	267,69	5,82	1.417,30	133,41	8,87	162,71	86,11	0,77	1.807,63	22,00%	397,68	2.205,31
10741 OBREZOVANJE DREVES	kos	250	456,08	260,88	232,63	0,00	46,01	5.110,48	2.849,78	8.955,86	843,01	56,04	1.028,18	544,15	4,87	11.422,36	22,00%	2.512,92	13.935,28
10742 OBREZOVANJE GRMOVNIC	kos	1.242	61,41	33,87	28,49	0,00	8,76	973,42	348,95	1.454,91	136,95	9,10	167,03	88,40	0,79	1.855,60	22,00%	408,23	2.263,83
10743 OBREZOVANJE VRTNIC	kos	40	0,00	0,00	0,00	40,00	0,00	0,00	0,00	40,00	3,77	0,25	4,59	2,43	0,02	51,02	22,00%	11,22	62,24
10744 ZASADITEV DREVES	kos	5	0,00	575,00	0,00	125,00	0,00	0,00	0,00	700,00	65,89	4,38	80,36	42,53	0,38	892,78	22,00%	196,41	1.089,20
10745 ZASADITEV TRAJNIC	kos	10	5,91	70,49	0,95	0,00	0,88	97,34	11,63	187,19	17,62	1,17	21,49	11,37	0,10	238,75	22,00%	52,52	291,27
10747 OBREZOVANJE DEBELNIH POGANJAKOV NA DREVESIH	kos	100	23,92	19,82	17,80	0,00	3,29	365,03	218,10	647,96	60,99	4,05	74,39	39,37	0,35	826,41	22,00%	181,81	1.008,22
10801 OSTALA DELA	kpl	82	176,64	327,96	22,31	0,00	9,20	1.022,10	273,35	1.831,56	172,40	11,46	210,27	111,29	1,00	2.335,99	22,00%	513,92	2.849,91
10802 DELA PO NAROČILU	kpl	100	47,96	270,68	10,33	0,00	16,87	1.873,84	126,50	2.346,18	220,84	14,68	269,35	142,55	1,28	2.992,33	22,00%	658,31	3.650,64

Projekt: KS Artiče



10612 ROČNO ČIŠČENJE JAVNIH POVRŠIN	m2	30	1,48	0,51	0,24	0,00	0,44	48,67	2,91	54,24	5,11	0,34	6,23	3,30	0,03	69,17	9,50%	6,57	75,75
10701 KOŠNJA ZELENIH POVRŠIN	m2	19.482	0,00	0,00	0,00	955,94	0,00	0,00	0,00	955,94	89,98	5,98	109,75	58,08	0,52	1.219,21	22,00%	268,23	1.487,44
10731 OBREZOVANJE, OBLIKOVANJE, ZASADITEV ŽIVE MEJE	m	13	0,00	0,00	0,00	110,50	0,00	0,00	0,00	110,50	10,40	0,69	12,69	6,71	0,06	140,93	22,00%	31,01	171,94
10740 OBREZOVANJE GRMOVNIC	kos	14	0,00	0,00	0,00	98,00	0,00	0,00	0,00	98,00	9,22	0,61	11,25	5,95	0,05	124,99	22,00%	27,50	152,49
10742 OBREZOVANJE, OBLIKOVANJE, ZASADITEV POKR. RASTLIN	m2	23	0,00	0,00	0,00	158,70	0,00	0,00	0,00	158,70	14,94	0,99	18,22	9,64	0,09	202,41	22,00%	44,53	246,94
<b>Projekt: KS Globoko</b>																			
10701 KOŠNJA ZELENIH POVRŠIN	m2	1.479	7,62	2,50	1,90	0,00	0,99	109,51	23,26	145,78	13,72	0,91	16,74	8,86	0,08	185,93	22,00%	40,90	226,83
<b>Projekt: KS Pišce</b>																			
10152 KOŠNJA TRAVE- ROČNO	m2	2.916	17,93	8,27	7,60	0,00	1,10	121,68	93,05	249,62	23,50	1,56	28,66	15,17	0,14	318,37	22,00%	70,04	388,41
<b>Projekt: KS Dobova</b>																			
10701 KOŠNJA ZELENIH POVRŠIN	m2	86.111	88,58	17,54	16,02	2.117,34	2,46	273,78	196,29	2.712,00	255,28	16,97	311,35	164,78	1,48	3.458,91	22,00%	760,96	4.219,87
10723 OKOPAVANJE IN PLETJE GRED IN KORIT	m2	92	0,00	0,00	0,00	172,00	0,00	0,00	0,00	172,00	16,19	1,08	19,75	10,45	0,09	219,37	22,00%	48,26	267,63
<b>SKUPAJ</b>			<b>7.200,00</b>	<b>22.200,00</b>	<b>2.000,00</b>	<b>24.073,77</b>	<b>926,23</b>	<b>102.890,00</b>	<b>24.500,00</b>	<b>183.790,00</b>	<b>17.300,00</b>	<b>1.150,00</b>	<b>21.100,00</b>	<b>11.167,00</b>	<b>100,00</b>	<b>234.407,00</b>		<b>43.528,44</b>	<b>277.935,44</b>

Neposredni stroški po vrstah del se v prilogi mesečne situacije prikažejo in razporedijo skladno s ključi, ki so izračunani na podlagi števila opravljenih ur proizvodnih delavcev po vrsti dela: po tem se delijo stroški dela, zaščitna sredstva delavcev, varstvo pri delu, stroški zavarovanja in ostali neposredni stroški. Stroški osnovnih sredstev se po vrstah del razporedijo skladno s ključi, ki so izračunani na podlagi števila opravljenih ur mehanizacije in opreme po vrsti dela: po tem se delijo stroški amortizacije, stroški goriva, vzdrževanja OS, stroški registracije in zavarovanja OS.

Posredni stroški se po vrstah del razporedijo skladno s ključi, ki so izračunani na podlagi sodil.



## 4 PODATKI O OSNOVNIH SREDSTVIH, NAMENJENIH OPRAVLJANJU JAVNE SLUŽBE

Za izvajanje GJS urejanje in čiščenje javnih površin se uporablja obstoječa mehanizacija in oprema. Nabavila se bodo nova osnovna sredstva, ki so prikazana v preglednici. Za določena dela bomo, kot dober gospodar, uporabljali lastna poslovno potrebna osnovna sredstva, ki so razporejena na drugih enotah v sektorju GJS in sektorju za investicije in razvoj, število opravljenih ur se bo obračunalo kot interna storitev. Glede na evidenco delovnih ur za delo na vzdrževanju občinskih javnih cest se obračuna sorazmeren del stroškov goriva, amortizacije in ostalih stroškov mehanizacije in opreme. Predvideni so stroški goriva v višini 9.500 EUR, stroški amortizacije v višini 25.000 EUR (odvisno od časa nabave in aktivacije OS) in ostali stroški mehanizacije 6.000 EUR (servisi, vzdrževanje...).

Tabela 3: OS na enoti – skupni zneski

Enota	Št. OS v letu 12/22	Nabavna vrednost (EUR)	Odpisana vrednost (EUR)	Knjigovodska vrednost (EUR)	Planirana vrednost nabave v letu 2023
Vzdrževanje javnih površin	38	233.525,71	136.618,69	96.907,02	17.800,00

Tabela 4: Osnovna sredstva v uporabi v letu 2023

z.št.	NAZIV OSNOVNEGA SREDSTVA	PROIZVAJALEC	OZNAKA	ŠTEVILO	ENOTA
1	TRAKTOR 100 - 120KM	JOHN DEERE	6090RC	1	Odvajanje in čiščenje odpadnih vod
2	TRAKTOR 100 - 120KM	JOHN DEERE	6105R	1	Vzdrževanje občinskih javnih cest
3	TRAKTOR 100-140 KM	JOHN DEERE	6330	1	Vzdrževanje občinskih javnih cest
3	TRAKTOR 120 - 150KM	JOHN DEERE	6830 Premium	1	Vzdrževanje občinskih javnih cest
4	TOVORNO VOZILO MB ACTROS – KOTALNI PREKUCNIK	MERCEDEZ - BENZ	ACTROS	1	Ravnanje z odpadki
5	TOVORNO VOZILO MAN - SAMONAKLADALEC	MAN	MAN 18.264	1	Ravnanje z odpadki
6	UNIVERZALNO KOMUNALNO VOZILO	RASCO-HOLDER	MUVO	1	Urejanje in čiščenje javnih površin
7	POMETAČ S SESALCEM	RASCO	SX-2	1	Urejanje in čiščenje javnih površin
8	ROTACIJSKA KOSA	WICKE	FSI180	1	Urejanje in čiščenje javnih površin
10	PRIKOLICA KIPER do 8 t	WOEZ	A-110	1	Vzdrževanje občinskih javnih cest
11	PRIKOLICA KIPER do 10 t	MOESLIEIN	TDS13	1	Vzdrževanje občinskih javnih cest
15	POLTOVORNO VOZILO	KIA	K2500	1	Urejanje in čiščenje javnih površin
16	POLTOVORNO VOZILO	KIA	K2700	1	Urejanje in čiščenje javnih površin
17	DVIŽNA PLOŠČAD	HALOUTTE	HA18PX	1	Urejanje in čiščenje javnih površin
18	ROVOKOPAČ	VOLVO	BL71	1	Ravnanje z odpadki



19	MINIBAGER	KUBOTA	KX019-4GL	1	Oskrba s pitno vodo
20	VALJAR do 1,5 t	AMMAN	AR65	1	Vzdrževanje občinskih javnih cest
21	VIBROPLOŠČA do 250 kg	WACKER	DPU4545	1	Vzdrževanje občinskih javnih cest
22	REZALKA ZA ASFALT-ROČNA	HUSQVARNA	K970	3	Oskrba s pitno vodo
23	REZALKA ZA ASFALT 12 kW	HUSQVARNA	FS413	1	Vzdrževanje občinskih javnih cest
24	MOTORNA ŽAGA	HUSQVARNA	365XP	6	Vzdrževanje občinskih javnih cest
25	EL. VRTALNO-UDARNO KLADIVO	HILTI	TE30	6	Oskrba s pitno vodo
26	AGREGAT ZA ELEKTRIKO	HONDA	ECT7000	4	Oskrba s pitno vodo
27	STROJ ZA OBREZOVANJE ŽIVIH MEJ	HUSQVARNA	520iHD60	1	Urejanje in čiščenje javnih površin
28	TELESKOPSKA ŽAGA	HUSQVARNA	115iPT4	1	Vzdrževanje občinskih javnih cest
29	KOSILNICA NA LAKS	HUSQVARNA	553 RBx	5	Vzdrževanje občinskih javnih cest
30	HIDRAVLIČNO KLADIVO do 500 kg	KUBOTA	KM305	1	Vzdrževanje občinskih javnih cest
31	MOTORNI PIHALNIK	HUSQVARNA	120iB	2	Urejanje in čiščenje javnih površin
33	MULČAR	ACMA	BCR180	1	Vzdrževanje občinskih javnih cest
34	SNEŽNI PLUG	RASCO	VERTUS 2.0	1	Vzdrževanje občinskih javnih cest
35	SNEŽNI PLUG	SAMASZ	ALPS 330	2	Vzdrževanje občinskih javnih cest
36	SNEŽNI PLUG	KAHLBACHER	-	1	Vzdrževanje občinskih javnih cest
37	SNEŽNI PLUG	SAMASZ	ALPS 360	1	Vzdrževanje občinskih javnih cest
38	SNEŽNI PLUG	RIKO	SPV 300	1	Vzdrževanje občinskih javnih cest
39	AVTOMATSKI POSIPALEC	RASCO	Solid XM 1.5	1	Vzdrževanje občinskih javnih cest
40	AVTOMATSKI POSIPALEC	RASCO	TRP 1.5	4	Vzdrževanje občinskih javnih cest
41	POLTOVORNO VOZILO	IVECO	TURBO DAILY	3	Vzdrževanje občinskih javnih cest
42	DELOVNA ROKA 7 M	RASCO	SPECTRA 7000	1	Vzdrževanje občinskih javnih cest
43	DELOVNA ROKA 6 M	RASCO	SPECTRA 6000	1	Vzdrževanje občinskih javnih cest
44	ODSTRANJEVALEC PLEVELA FOAMSTREAM	WEEDINGTECH	F12	1	Urejanje in čiščenje javnih površin
45	POMETALNA NAPRAVA-TRAKTORSKA	RIKO	PVH 230	1	Vzdrževanje občinskih javnih cest

V letu 2023 načrtujemo nabavo novih osnovnih sredstev za potrebe dejavnosti urejanja in čiščenja javnih površin, ki so prikazana v naslednji tabeli.



Tabela 5: Nabava osnovnih sredstev v letu 2023

Naziv OS	Vrsta OS	Enota	Planirana vrednost brez DDV (EUR)
Parkovna kosilnica manjša	Oprema, stroji in naprave	Urejanje in čiščenje javnih površin	6.000,00
MUVO-priključek za pometanje – tretja metla	Oprema, stroji in naprave	Urejanje in čiščenje javnih površin	11.000,00
Motorni pihalnik	Oprema, stroji in naprave	Urejanje in čiščenje javnih površin	800,00
<b>SKUPAJ</b>			<b>17.800,00</b>

## 5 DELOVNA MESTA, NAMENJENA OPRAVLJANJU JAVNE SLUŽBE

Komunalna Brežice ima za neposredno opravljanje javne službe urejanje in čiščenje javnih površin zaposlene 4 delavce. Enoti vzdrževanje občinskih javnih cest in urejanje in čiščenje javnih površin se bosta ob povečanem obsegu del dopolnjevali. Neposredni stroški dela so navedeni pod točko »Poslovni izid«.

Tabela 6: Predvideno število zaposlenih glede na stopnjo izobrazbe

Kategorija	1.	2.	3.	4.	5.	6/1	6/2	7.	8.	Skupaj
Število neposredno zaposlenih				3	1					4
Število posredno zaposlenih										
<b>Skupaj</b>				<b>3</b>	<b>1</b>					<b>4</b>

## 6 PLAN UREJANJA IN ČIŠČENJA JAVNIH POVRŠIN

### 6.1 Opis

Urejanje in čiščenje javnih površin zajema:

1. vzdrževanje in tekoče urejanje parkov, drevoredov, zelenic, javnih nasadov oziroma drugih javnih površin, zlasti pa:

- sajenje, negovanje, obrezovanje, zalivanje, gnojenje, čiščenje in obnavljanje drevja, grmičevja in trat ter košnjo travnatih površin,
- sajenje, negovanje, obrezovanje, zalivanje, gnojenje, čiščenje in obnavljanje cvetličnih nasadov in rastlin v posodah,
- zatiranje plevela, alergenih, invazivnih in drugih rastlin,
- varstvo rastlin pred rastlinskimi boleznimi in škodljivci,
- redno čiščenje suhih vej, odpadnega listja in drugih odpadkov ter čiščenje po posledicah elementarnih nezgod,
- podiranje in odstranjevanje dreves ali grmovnic,



- čiščenje, vzdrževanje in obnavljanje poti in ostalih tlakovanih površin, meteorne kanalizacije, ograj, pitnikov, klopi, posod za odpadke, igral in drugih elementov mestne opreme,
- postavljanje, vzdrževanje in obnavljanje opozorilnih napisov,
- postavljanje urbane opreme,
- čiščenje grafitov,
- praznjenje in vzdrževanje košev za smeti, kot elementov mestne opreme na javnih krajih;

2. druga vzdrževalna dela, ki jih določi pristojni organ in ki so potrebna, da se ohranja urejen videz javnih površin;

3. vodenje katastra javnih površin;

4. pripravo programov izvajanja gospodarske javne službe in poročil o izvajanju gospodarske javne službe.

### **6.1.1 KOŠNJA ZELENIH POVRŠIN V MESTU BREŽICE**

Izvajalec javne službe izvaja košnjo zelenih površin z ustrezno mehanizacijo, ki zajema vrtno kosilnico, namenski traktor s parkovno rotacijsko kosilnico ter nahrbtno kosilnico za košnjo ob drevesih, stebrih javne razsvetljave in ostalih težko dostopnih mestih. Košnja se praviloma izvaja 10 krat letno, vendar lahko pride do odstopanja zaradi vremenskih razmer. V sušnem letu se lahko v poletnih mesecih število košenj zmanjša, v primeru deževnega leta pa se število košenj poveča. Namen košnje ni le skrajšanje bilk ruše, temveč se z negovanjem travnih površin gradi tudi izgled mesta.

### **6.1.2 KOŠNJA OSTALIH ZELENIH POVRŠIN**

Košnja se nanaša na ostale zelene površine, za katere skrbi Občina ter se kosijo po potrebi oziroma dvakrat letno, da se prepreči premočno zaraščanje. Košnja se izvede s traktorjem in z mulčarjem, namenjenim košnji višjega travinja in grmovja.

Za izvajanje del imamo na razpolago vso potrebno mehanizacijo, zaposlene in material v lastni režiji. Pri košnji vzdrževalci pazijo tudi na razne objekte v zelenicah (pokrovi jaškov ipd.) in jih v primeru poškodbe tudi zamenjajo. Pri delu morajo biti pozorni na parkirana vozila in preostale objekte, ki bi jih lahko med košnjo poškodovali.

### **6.1.3 GRABLJENJE IN ODVOZ LISTJA V TRAVIŠČU**

Zelenica mora biti čista, ravna in urejena, prvič zaradi vizualne podobe in drugič zaradi nemotene košnje. V primeru, da je na zelenici odpadlo listje ali veje, obstaja nevarnost poškodbe kosilnega sredstva, hkrati pa ustvarja preveliko maso, kar ovira hitrost in s tem učinkovitost košnje.

Grabljenje in odvoz listja se praviloma izvaja jeseni, po potrebi pa tudi med letom. Jeseni izvedemo tri grabljenja in sicer v prvem grabljenju 80 % površin, v drugem 50% in v tretjem



30% vseh površin. Grabljenje se izvaja ročno z grabljami in strojno z nahrbtno motorno pihalno napravo. Listje se zgrabi na kupe, naloži na poltovorno vozilo ter odpelje.

#### **6.1.4 PRIPRAVA, ZASADITEV IN VZDRŽEVANJE CVETLIČNIH GRED IN KORIT**

Dvakrat letno se grede in korita pripravijo ter zasadijo enoletnice. Zasadi se 52 korit in 104 m<sup>2</sup> cvetličnih gred. Vzdrževanje gred in korit zajema zalivanje, in sicer 10 krat letno, v primeru suše pa pogosteje, in ročno okopavanje enoletnic ter pletje 2 krat letno oz. po potrebi.

#### **6.1.5 OBREZOVANJE, OBLIKOVANJE IN ZASADITEV DREVES, GRMOVNIC, ŽIVE MEJE, VRTNIC IN POKROVNIH RASTLIN**

Obrezovanje dreves zajema ročno (po potrebi tudi z motorno žago) obrezovanje in oblikovanje manjših dreves do višine 5 metrov (staro mestno jedro), obrezovanje in oblikovanje dreves od 5 do 12 m, pri čemer se uporabi motorna žaga ter hidravlično dvigalo s košaro, v zadnji razred pa spadajo drevesa nad 12 metrov višine, kjer se prav tako uporabi hidravlično dvigalo s košaro ter posadka z motorno žago. Po obrezovanju se odrezano vejevje naloži in odpelje na deponijo, lahko pa tudi melje na mestu z rezalcem vej.

Obrezovanje se vrši v skladu s pravili stroke, obrezovalci so za ta dela izšolani in strokovno usposobljeni. Pri delu je potrebno poskrbeti za varnost delavcev, predvsem pa tudi uporabnikov javnih površin. Območje delovišča se zato ustrezno zaščiti in označi. Pri delu na višini in z motorno žago se upoštevajo pravila varstva pri delu. Delavci morajo uporabljati ustrezno osebno zaščitno opremo.

Drevje v starem mestnem jedru in v zelenih pasovih ob ulicah se obrezuje 1 x letno ostalo po dogovoru.

Grmovnice se obrežejo in oblikujejo strojno z uporabo motornih škarij za grmovje in ročno z »vrtnimi« škarijami. Obrežejo se enkrat letno.

Žive meje se obrezujejo 2 krat letno z uporabo motornih škarij, prav tako tudi pokrovne rastline.

Vrtnice dvakrat letno obrežemo in oblikujemo, hkrati pa jih tudi okopljemo in dognojimo. Dela se opravljajo ročno.

Enkrat letno se predvidi tudi zasaditev novih dreves, predvsem kot nadomestitev morebitnih posušenih dreves. Saditev dreves se opravi po pravilih stroke. Sadilne jame se lahko izkopljejo strojno, kjer je to mogoče. Posajeno drevje se zaščiti s privezovanjem na ustrezne opore.

#### **6.1.6 DODAJANJE ZASTIRKE - LUBJA**

Za preprečevanje razraščanja plevela se okoli gred dodaja zastirka – lubje. Delo se izvaja ročno in sicer 1 krat letno.

#### **6.1.7 REDNO VZDRŽEVANJE TLAKOVANIH POVRŠIN IN PEŠČENIH POTI**

Tlakovane površine se tedensko pregledujejo. V primeru poškodbe se tlak ročno odstrani, sortira, očisti, peščena podlaga se utrdi, očiščen tlak pa se vgradi na podlago iz betona. Dela





se izvajajo v skladu s kulturno varstvenimi pogoji. Enkrat letno se preverijo stiki robnik – pločnik in po potrebi zalijejo s trajnoelastičnim kitom.

Poškodovane granitne plošče na hodnikih za pešce se zamenjajo z novimi. Poškodovane se odstranijo s pomočjo vakuumskega prijemalca, podlaga se po potrebi popravi, nato se vgradi novo ploščo istega granita. Enkrat letno se izvede čiščenje granitnih plošč s posebnim strojem.

Peščene poti v parkovnih ureditvah se enkrat letno posipajo z novim peskom, po potrebi pa se večkrat pregrabijo, uredijo se robovi in odstrani plevel.

#### **6.1.8 REDNO VZDRŽEVANJE ROBNIKOV IN OBROB**

Poškodovane cestne robnike se ročno odstrani, izvede se nov temelj, nov robnik se namesti ter na novo sfugira. Prav tako se nadomesti manjkajoče robnike. Potrebe se ugotavlja ob priliki rednega tedenskega pregleda cest. Robniki morajo biti ustrezni za cestogradnjo – odporni na udarce in sol.

Enkrat letno se fizično odstrani plevel iz roba robnikov, oziroma se to izvaja z ustrezno močnejšo ščetko pri strojnem čiščenju javnih površin. Dvakrat letno se plevele ob robnikih obdelata za vročo vodo in penilom z napravo za odstranjevanje plevelov Weedingtech, kot nadomestilo za škropljenje s herbicidi.

#### **6.1.9 REDNO VZDRŽEVANJE URBANE OPREME**

Po potrebi se nadomestijo poškodovani stebrički, predvidoma 5 kosov letno. Izvajalec ima na zalogi 5 kosov stebričkov vseh tipov, ki so v mestu Brežice. Poškodovan stebriček se s pomočjo udarnega kladiva demontira, nato se v betonsko osnovo namesti novi, okolica stebrička pa ponovno asfaltira.

Poškodovane koške za smeti se demontira in popravi, v primeru tako poškodovanih, da popravilo ni smotno ali v primeru manjkajočih koškov, se košek nadomesti z novim v istem tipu in barvi. Izvajalec mora imeti na zalogi ustrezno število vsakega tipa koška, ki nastopa v mestu Brežice. Ocena je 5 kosov letno.

Predvideva se dobava in postavitvev 3 novih stilnih klopi z naslonom letno. V primeru poškodovane klopi se le ta ročno demontira, odpelje na popravilo in ponovno namesti. Vsako leto se predvidi obnova – barvanje 15 klopi. Obnova zajema ročno demontažo, odvoz, brušenje in barvanje v ustrezni kvaliteti in barvi ter ponovno montažo.

#### **6.1.10 ČIŠČENJE JAVNIH POVRŠIN IN PRAZNIENJE KOŠKOV**

Kontinuirano se izvaja strojno – ročno čiščenje javnih površin in površin za pešce, dnevno se izvaja ročno pometanje in pobiranje odpadkov s pomočjo vozička. Hkratno delavec izvaja tudi praznjenje koškov. Ob praznjenju tudi preverja, ali so koški v brezhibnem stanju. Izvajalec kontinuirano izvaja tudi strojno/ročno čiščenje ulic ob robnikih v širini 1 metra, dela se izvajajo s pometalnim strojem ali unimogom/traktorjem z ustrezno metlo, predvidoma 48 krat letno. V primeru ročnega čiščenja se pometa na kupe, ki se jih nato naloži in odpelje na deponijo.



### 6.1.11 INTERVENCIJSKI UKREPI

Dela obsegajo predvsem označitev ovir in zavarovanje uporabnikov javnih površin, nujne ukrepe za zavarovanje javnih površin, vzpostavitev prevoznosti in čiščenje javnih površin po izrednem dogodku.

## 6.2 SPREMLJANJE IN KONTROLA IZVAJANJA

Spremljanje del zagotovimo z uporabo programske opreme – aplikacije VGRC, ki omogoča letno, mesečno, tedensko in dnevno planiranje, dnevno prijavo del ter dokumentiranje del. Dokumentacija vsebuje podatke o infrastrukturi na katerih so bila dela izvedena, količine del, porabljen čas in material ter slikovni material.

Aplikacija je on-line in omogoča nadzornemu organu Občine dnevno nadziranje in potrjevanje izvedenih del. Do 5. v mesecu nadzorni organ izvedena dela v preteklem mesecu pregleda in jih potrdi. Potrjena dela so osnova za obračun in so obvezna priloga računu.

Slika 2: Aplikacija VGRC oziroma E-CESTE

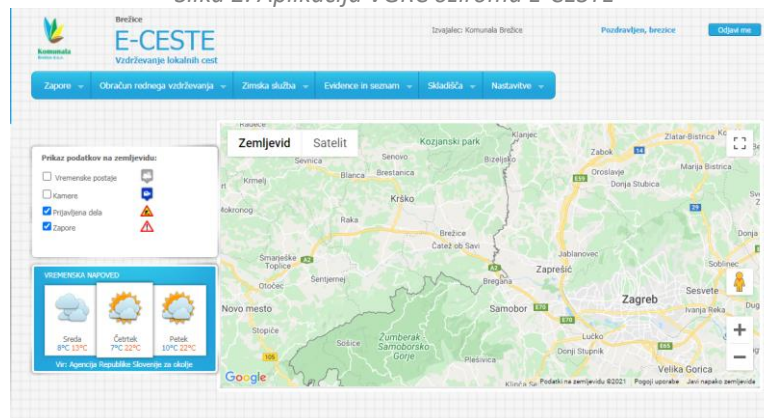

## 7 OCENA EKONOMIKE POSLOVANJA ZA LETO 2023

### 7.1 Stroški dejavnosti urejanja in čiščenja javnih površin

Mesečni obračun se bo vršil po dejanskih stroških. Neposredni stroški se na podlagi knjigovodske listine pripišejo stroškovnemu mestu, na katerega se nanašajo (SM 200901 – urejanje in čiščenje javnih površin), posredni stroški pa se na stroškovna mesta razporedijo skladno s ključi, ki so izračunani na podlagi sodil.

Prihodki stranskih storitev, ki znižujejo stroške izvajanja gospodarske javne službe, se na podlagi knjigovodske listine pripišejo stroškovnemu mestu, na katerega se nanašajo (SM 200901 – urejanje in čiščenje javnih površin). Prihodki stranskih storitev so prihodki izvedbe čiščenja javnih površin in ostalih sanacijskih del na občinskem cestnem omrežju, povzročenih s strani tretjih oseb.



Metodologija za ugotavljanje poslovnih rezultatov družbe po dejavnostih je sestavni del Poslovnega načrta za leto 2023, ki ga potrjujejo Nadzorni svet družbe in občinski svet občine ustanoviteljice družbe.

## 7.2 Prikaz stroškov in prihodkov

Tabela 7: Prikaz stroškov in prihodkov

	Realizacija 2022 (EUR)	Plan 2023 (EUR)
<b>Prihodki skupaj</b>	<b>260.906,40</b>	<b>234.507,00</b>
<b>Stroški skupaj</b>	<b>252.492,42</b>	<b>223.340,00</b>
Neposredni proizvodjalni stroški	212.631,75	183.790,00
Od tega stroški materiala	40.441,70	29.400,00
Od tega stroški storitev	49.126,20	27.000,00
Od tega stroški dela	90.612,56	102.890,00
Od tega stroški amortizacije	31.230,27	24.500,00
Od tega drugi poslovni odhodki	401,88	0,00
Posredni (splošni) proizvodjalni stroški	18.126,51	17.300,00
Splošno nabavno-prodajni stroški	1.103,24	1.150,00
Splošni stroški	20.630,92	21.100,00
<b>Rezultat</b>	<b>8.413,98</b>	<b>11.167,00</b>

Pripravil:

Krištof Žnideršič

Direktorica:

Mag. Jadranka Novoselc



## PRILOGA 1: SEZNAM ZELENIH JAVNIH POVRŠIN

ID	Tip površine	NAZIV	Površina (m <sup>2</sup> )	Pohodnost zelenice	Urejenost zelenice	Upravljavec
92001	Zelenica	PREŠERNOVA CESTA-SEJMIŠČE	5788,72	Pohodna	Urejena	
92002	Zelenica	PREŠERNOVA CESTA-STARI MOST	137,06	Pohodna	Urejena	
92003	Zelenica	PREŠERNOVA-P AVTODOMI	500,76	Pohodna	Urejena	
92004	Zelenica	ZELENICA POD OBZIDJEM-POD POŠT	1785,65	Pohodna	Urejena	
92005	Zelenica	PREŠERNOVA-KUŽNO ZNAMENJE	490,61	Pohodna	Urejena	
92006	Zelenica	DOBOVSKA-ZBDV	1462,97	Pohodna	Urejena	
92007	Zelenica	DOBOVSKA-DOM OSTARELIH	214,23	Pohodna	Urejena	
92008	Zelenica	KOSTANJEV DREVORED POD GRADOM	1033,76	Pohodna	Urejena	ZVKD NOVO MESTO
92009	Park	GRAJSKI PARK	12437,08	Pohodna	Urejena	ZVKD NOVO MESTO
92010	Zelenica	CPB-GRAD BREŽICE	932,96	Pohodna	Urejena	
92011	Zelenica	OREHOVA ALEJA	2743,28	Pohodna	Urejena	
92012	Zelenica	OREHOVA ALEJA II.	422,52	Pohodna	Urejena	
92013	Zelenica	STOPNIŠČE OREHOVA	305,59	Pohodna	Urejena	
92014	Zelenica	POKOPALIŠČE I.	837,84	Pohodna	Urejena	
92015	Zelenica	DOBOVSKA-POKOPALIŠČE	1059,8	Pohodna	Urejena	
92016	Zelenica	STIPLOŠKOVA	65,64	Pohodna	Urejena	
92017	Zelenica	ILIJE GREGORIČA	520,8	Pohodna	Urejena	
92018	Zelenica	POD OBZIDJEM I.	76,96	Pohodna	Urejena	
92019	Zelenica	POD OBZIDJEM II.	107,76	Pohodna	Urejena	
92020	Zelenica	POD OBZIDJEM IV.	449,71	Pohodna	Urejena	
92021	Zelenica	POD OBZIDJEM V.	376,73	Pohodna	Urejena	
92022	Zelenica	POD OBZIDJEM-POD POŠTO	1785,65	Pohodna	Urejena	
92023	Zelenica	ZELENICA-PODVOZ BIZELJSKA C.	448,55	Pohodna	Urejena	
92024	Zelenica	POD OBZIDJEM-KRŽIČNIKOVA	414,01	Pohodna	Urejena	
92025	Park	PARK PRI SPOMENIKU-KOSE	2007,54	Pohodna	Urejena	
92026	Zelenica	TRŽNICA-JURČIČEVA I.	70,65	Pohodna	Urejena	
92027	Zelenica	TRŽNICA-JURČIČEVA II.	74,82	Pohodna	Urejena	
92028	Drevored	TRŽNICA	326,29	Pohodna	Urejena	
92029	Zelenica	BIZELJSKA CESTA I.	219,59	Pohodna	Urejena	
92030	Zelenica	JURČIČEVA/ŠOLSKA	1060,46	Pohodna	Urejena	
92031	Zelenica	SODIŠČE I.	97,49	Pohodna	Urejena	
92032	Zelenica	SODIŠČE II.	56,12	Pohodna	Urejena	
92033	Drevored	DREVORED TRG IZGNANCEV I.	200,27	Pohodna	Urejena	
92034	Zelenica	ZELENICA TRG IZGNANCEV I.	274,42	Pohodna	Urejena	
92035	Drevored	DREVORED TRG IZGNANCEV II.	91,49	Pohodna	Urejena	
92036	Zelenica	TRG IZGNANCEV-GIMNAZIJA	870,78	Pohodna	Urejena	
92037	Drevored	DREVORED PROSVETNI DOM	105,93	Pohodna	Urejena	
92038	Drevored	DREVORED SV.ROK	85,7	Pohodna	Urejena	
92039	Zelenica	TRG J. TOPORIŠIČA/SV.ROK	2789,98	Pohodna	Urejena	
92040	Zelenica	KNJIŽNICA BREŽICE	795,79	Pohodna	Urejena	
92041	Zelenica	ZELENICE-TENIS CENTER	2289,09	Pohodna	Urejena	



92042	Zelenica	BOLNICA-PLINSKA POSTAJA	1089,84	Pohodna	Urejena	
92043	Zelenica	ČERNELČEVA CESTA-ZDRAVSTVENI DOM	145,56	Pohodna	Urejena	
92044	Zelenica	ZELENICA PRED ZD	1234,06	Pohodna	Urejena	
92045	Zelenica	ČERNELČEVA-ZELENI PAS	1493,4	Pohodna	Urejena	
92046	Zelenica	PLETERŠNIKOVA-NASPROTI ŠPARA	108,96	Pohodna	Urejena	
92047	Zelenica	RONDO ČRNC I.	485,05	Pohodna	Urejena	
92048	Zelenica	RONDO ČRNC II.	123,47	Pohodna	Urejena	
92049	Zelenica	RODNO ČRNC III.	300,15	Pohodna	Urejena	
92050	Cvetlični nasad	RONDO ČRNC-KROG	358,2	Pohodna	Urejena	
92051	Zelenica	MAISTROVA	10034,34	Pohodna	Urejena	
92052	Zelenica	MAISTROVA 2-REZERVARJI	295,02	Pohodna	Urejena	
92053	Zelenica	MAISTROVA 4-PARKIRIŠČE	152,64	Pohodna	Urejena	
92054	Zelenica	MAISTROVA 6-PARKIRIŠČE	272,27	Pohodna	Urejena	
92055	Zelenica	OPEKARSKA	197,21	Pohodna	Urejena	
92056	Zelenica	STANKA ŠKALERJA I.	526,67	Pohodna	Urejena	
92057	Zelenica	STANKA ŠKALERJA II.	589,18	Pohodna	Urejena	
92058	Zelenica	MAISTROVA-GARAŽE	301,09	Pohodna	Urejena	
92059	Zelenica	BAZA MAISTROVA	2280,06	Pohodna	Urejena	
92060	Zelenica	MAISTROVA/KETTEJEVA	446,31	Pohodna	Urejena	
92061	Zelenica	MAISTROVA-PROTI RONDOJU	184,68	Pohodna	Urejena	
92062	Zelenica	KETTEJEVA I.	303,84	Pohodna	Urejena	
92063	Zelenica	KETTEJEVA II.	436,06	Pohodna	Urejena	
92064	Zelenica	KETTEJEVA III.	1206,45	Pohodna	Urejena	
92065	Park	MESTNI PARK	12990,65	Pohodna	Urejena	
92066	Drevored	BIZELJSKA CESTA II.	252,59	Pohodna	Urejena	
92067	Zelenica	RONDO BIZELJSKA I.	132,5	Pohodna	Urejena	
92068	Cvetlični nasad	RODNO BIZELJSKA-KROG	205,27	Pohodna	Urejena	
92069	Zelenica	BIZELJSKA-SEMAFOR I.	161,51	Pohodna	Urejena	
92070	Travnik	MAROF	592,22	Pohodna	Urejena	
92071	Zelenica	BIZELJSKA-SEMAFOR II.	216,47	Pohodna	Urejena	
92072	Zelenica	BIZELJSKA-PAS DO EKONOMSKE ŠOLE	1549,92	Pohodna	Urejena	
92073	Zelenica	EKONOMSKA ŠOLA I.	1238,41	Pohodna	Urejena	
92074	Zelenica	EKONOMSKA ŠOLA II.	2279,88	Pohodna	Urejena	
92075	Zelenica	EKONOMSKA ŠOLA III.	210,48	Pohodna	Urejena	
92076	Travnik	BEIZELJSKA CESTA-LAŠIČ	460,53	Pohodna	Urejena	
92077	Travnik	BIZELJSKA CESTA-BELI KONJIČEK	1572,06	Pohodna	Urejena	
92078	Zelenica	TRNJE I.	16393,51	Pohodna	Urejena	
92079	Zelenica	TRNJE-PREŽIHOVA	343,53	Pohodna	Urejena	
92080	Travnik	KREGARJEVA-SKLAD I.	5951,18	Pohodna	Urejena	
92081	Travnik	KREGARJEVA SKLAD II.	473,88	Pohodna	Urejena	
92082	Travnik	KREGARJEVA SKLAD III.	3769,98	Pohodna	Urejena	
92083	Gozd	CESTA SVOBODE-TRNJE	1474,38	Pohodna	Urejena	
92084	Zelenica	RONDO TRNJE I.	479,65	Pohodna	Urejena	
92085	Zelenica	RODNO TRNJE II.	1018,42	Pohodna	Urejena	



92086	Zelenica	RONDO TRNJE III.	290,45	Pohodna	Urejena	
92087	Cvetlični nasad	RONDO TRNJE-KROG	539,19	Pohodna	Urejena	
92088	Travnik	ČATEŽ-SKLAD	3228,97	Pohodna	Urejena	
92089	Drevored	TOPLIŠKA CESTA I.	597,5	Pohodna	Urejena	
92090	Drevored	TOPLIŠKA CESTA II.	690,81	Pohodna	Urejena	
92091	Cvetlični nasad	RONDO ČATEŽ-TOPLIŠKA CESTA	467,84	Pohodna	Urejena	
92092	Drevored	TOPLIŠKA CESTA III.	546,41	Pohodna	Urejena	
92093	Cvetlični nasad	RONDO DVORCE	492,78	Pohodna	Urejena	
92094	Zelenica	KOZJANSKIH BORCEV	1182,6	Pohodna	Urejena	
92095	Zelenica	RONDO TUŠ I.	253	Pohodna	Urejena	
92096	Cvetlični nasad	RONDO TUŠ-KROG	264,81	Pohodna	Urejena	
92097	Zelenica	RONDO TUŠ II.	85,16	Pohodna	Urejena	
92098	Zelenica	RONDO TUŠ III.	17,31	Pohodna	Urejena	
92099	Zelenica	RODNO TUŠ IV.	24,72	Pohodna	Urejena	
92100	Zelenica	RONDO TUŠ V.	26,92	Pohodna	Urejena	
92101	Travnik	CBM-PETROL	85,53	Pohodna	Neurejena	
92102	Zelenica	CBM-GRABNAR	77,4	Pohodna	Urejena	
92103	Zelenica	TRGB VSTAJE	1179,55	Pohodna	Urejena	
92104	Cvetlični nasad	RONDO SP. POHANCA	217,76	Pohodna	Urejena	
92105	Zelenica	ŠOLSKA ULICA	300,89	Pohodna	Urejena	
92106	Zelenica	RONDO TRNJE III.		Pohodna	Urejena	
92107	Zelenica	DOBOVSKA CESTA-LEVA BREŽINA	875,81	Pohodna	Urejena	
92108	Zelenica	LEVSTIKOVA-HOKEJ	1618,93	Pohodna	Urejena	
92109	Zelenica	ZELENICA-ČERNELČEVA 4	1104,4	Pohodna	Urejena	
92110	Zelenica	POD OBZIDJEM III.		Pohodna	Urejena	
92111	Zelenica	PREŠERNOVA CESTA-HESS	55,25	Pohodna	Urejena	
92112	Zelenica	PREŠERNOVA-GRADBIŠČE	465,63	Pohodna	Neurejena	



## PRILOGA 2: SEZNAM JAVNIH POVRŠIN

OZNAKA	TIP	NAZIV	STATUS	POSTAVITEV	LOKACIJA
91023	Parkirišča	SLOMŠKOVA ULICA		19.3.2021	Slomškova ulica
91021	Parkirišča	DOBOVSKA CESTA-POKOPALIŠČE			Dobovska cesta
91020	Parkirišča	MC BREŽICE		19.3.2021	Stiplovškova ulica
91022	Parkirišča	TRG VSTAJE-ŽP BREŽICE		19.3.2021	Trg vstaje
91004	Parkirišča	KNJIŽNICA BREŽICE-SEVER		19.3.2021	Kajuhova ulica
91003	Parkirišča	KNJIŽNICA BREŽICE-JUG		19.3.2021	Trg Jožeta Toporišiča
91006	Parkirišča	CESTA BRATOV MILAVCEV		19.3.2021	Cesta bratov Milavcev
91005	Parkirišča	TRG IZGNANCEV-STARA AVTOBUSNA		19.3.2021	Trg izgnancev
91002	Parkirišča	ZD BREŽICE-ZAHOD		19.3.2021	Černelčeva cesta
91001	Parkirišča	ZD BREŽICE-VZHOD		19.3.2021	Černelčeva cesta
91007	Ostalo	TRG IZGNANCEV-SPOMENIK		19.3.2021	Trg izgnancev-sodišče
91027	Športne površine	PREŠERNOVA CESTA-SKATE PARK			Prešernova cesta
91008	Parkirišča	CESTA PRVIH BORCEV		19.3.2021	Cesta prvih borcev
91009	Parkirišča	BIZELJSKA CESTA I.		19.3.2021	Bizeljska cesta-občina
91028	Parkirišča	STARE PRAVDE		19.3.2021	Ulica stare pravde
91011	Parkirišča	POD OBZIDJEM I.		19.3.2021	Pod obzidjem-pod pošto
91013	Parkirišča	POD OBZIDJEM III.		19.3.2021	Pod obzidjem-Hrastinska
91012	Parkirišča	POD OBZIDJEM II.		19.3.2021	Pod obzidjem-kose
91010	Parkirišča	BIZELJSKA CESTA II.		19.3.2021	Bizeljska cesta-kose
91018	Parkirišča	TRŽNICA-ZAHOD		19.3.2021	Tržnica-Jurčičeva
91014	Parkirišča	BIZELJSKA CESTA IV.		19.3.2021	Bizeljska cesta-Bizeljski hram
91019	Parkirišča	TRŽNICA-VZHOD		19.3.2021	Tržnica Brežice
91017	Parkirišča	BIZELJSKA CESTA VI.		19.3.2021	Bizeljska cesta
91016	Parkirišča	BIZELJSKA CESTA V.		19.3.2021	Bizeljska cesta
91026	Športne površine	MESTNI PARK-KOŠARKA		19.3.2021	Bizeljska cesta 25
91025	Parkirišča	PREŽIHOVA		19.3.2021	Prežihova ulica
91024	Parkirišča	KREGARJEVA ULICA		19.3.2021	KREGARJEVA ULICA
91015	Parkirišča	BIZELJSKA CESTA III.		19.3.2021	Bizeljska cesta-Tržnica Brežice



## PRILOGA 3: SEZNAM POVRŠIN ZA PEŠČE

OZNAKA	Tip površin za pešce	LOKACIJA	PRIORITETA ZIMSKE SLUŽBE	ŠIRINA
93001	Pešpot	ZD BREŽICE-VZHOD		1,6
93067	Pločnik	BIZELJSKO V.		1,6
93066	Pločnik	BIZELJSKO IV.		1,6
93065	Pločnik	BIZELJSKO III.		1,6
93064	Pločnik	BIZELJSKO II.		1,6
93063	Pločnik	BIZELJSKO I.		1,6
93061	Pločnik	ŽUPELEVEC III.		1,6
93060	Pločnik	ŽUPELEVEC II.		1,6
93059	Pločnik	ŽUPELEVEC I.		1,6
93058	Pločnik	BUKOŠEK II.		1,6
93057	Pločnik	BUKOŠEK I.		1,6
93056	Pločnik	DOBOVA II.		2
93055	Pločnik	DOBOVA I.		1,6
93054	Pločnik	MOSTEC I.		1,6
93053	Pločnik	KAPELE		1,6
93052	Pločnik	GLOBOKO		0
93051	Pločnik	MALI VRH		1,6
93050	Pločnik	DEČNO SELO II.		1,6
93049	Pločnik	DEČNO SELO I.		1,6
93048	Pločnik	ARTIČE		1,6
93047	Pločnik	SP.POHANCA-ARTIČE		1,6
93046	Pločnik	SP. POHANCA II.		1,6
93045	Pločnik	SP. POHANCA I.		1,6
93044	Pločnik	CESTA BRATOV CERJAKOV		1,6
93043	Pločnik	CBM+CESTA BRATOV CERJAKOV		1,6
93042	Pločnik	CBM-SODARSKA		1,6
93041	Pločnik	CESTA VSOBODE VI.		1,6
93040	Pločnik	CESTA SVOBODE V.		1,6
93039	Pločnik	CESTA SVOBODE IV.		2
93038	Pločnik	CESTA SVOBODE III.		2
93037	Pločnik	BIZELJSKA CESTA-TRNJE I.		1,6
93036	Pločnik	CETSA SVOBODE II.		2
93035	Pločnik	CESTA SVOBODE I.		2
93034	Pločnik	TRNJE-ČATEŽ I.		1,6
93033	Pločnik	OBREŽJE IV.		1,6
93032	Pločnik	OBREŽJE III.		1,6
93031	Pločnik	OBREŽJE II.		1,6
93030	Pločnik	OBREŽJE I.		1,6
93029	Pločnik	DVORCE II.		1,6
93028	Pločnik	ČATEŽ OB SAVI III.		1,6
93018	Pešpot	PARK PRI SPOMENIKU-KOSE I.		1,6
93017	Stopnišče	BIZELJSKA NADVOZ II.		1,6





93016	Stopnišče	BIZELJSKA NADVOZ I.		1,6
93015	Pešpot	GRAJSKI PARK V.		2
93014	Pešpot	GRAJSKI PARK IV.		2
93013	Pešpot	GRAJSKI PARK III.		2
93012	Pešpot	GRAJSKI PARK II.		2
93011	Pešpot	GARJSKI PARK I.		2
93010	Stopnišče	OREHOVA ALEJA- POKOPALIŠČE		2
93009	Pešpot	TRNJE IV.		1
93008	Pešpot	TRNJE III.		1
93007	Pešpot	TRNJE II.		1
93006	Pešpot	TRNJE I.		1
93005	Pešpot	ŠOLSKA I.		2
93004	Pešpot	KREGARJEVA-CESTA SVOBODE		2
93003	Pešpot	ŠOLSKA-KREGARJEVA		2
93002	Pešpot	MAISTROVA-OB VRTCU		1,6
93027	Pločnik	ČATEŽ OB SAVI II.		1,6
93026	Pločnik	ČATEŽ OB SAVI I.		1,6
93025	Pločnik	KRŠKA VAS II.		1,6
93024	Pločnik	KRŠKA VAS I.		1,6
93023	Pločnik	CERKLJE OB KRKI II.		1,6
93022	Pločnik	CERKLJE OB KRKI I.		1,6
93021	Pešpot	SV.ROK-KNJIŽNICA		2
93020	Pešpot	PARK PRI SPOMENIKU-KOSE III.		1,6
93019	Pešpot	PARK PRI SPOMENIKU-KOSE II.		1,6
93071	Pešpot	KREGARJEVA 1		1,6
93070	Pešpot	GRAD-DRVORED KOSTANJEV		3
93069	Pločnik	DVORCE I.		1,6
93068	Pločnik	BIZELJSKA CESTA-TRNJE II.		1,6
93062	Pločnik	MOSTEC II.		1,6



## PRILOGA 4: GRAFIČNI PRIKAZ ZELENIH JAVNIH POVRŠIN





## PRILOGA 5: GRAFIČNI PRIKAZ ČIŠČENJA JAVNIH POVRŠIN

