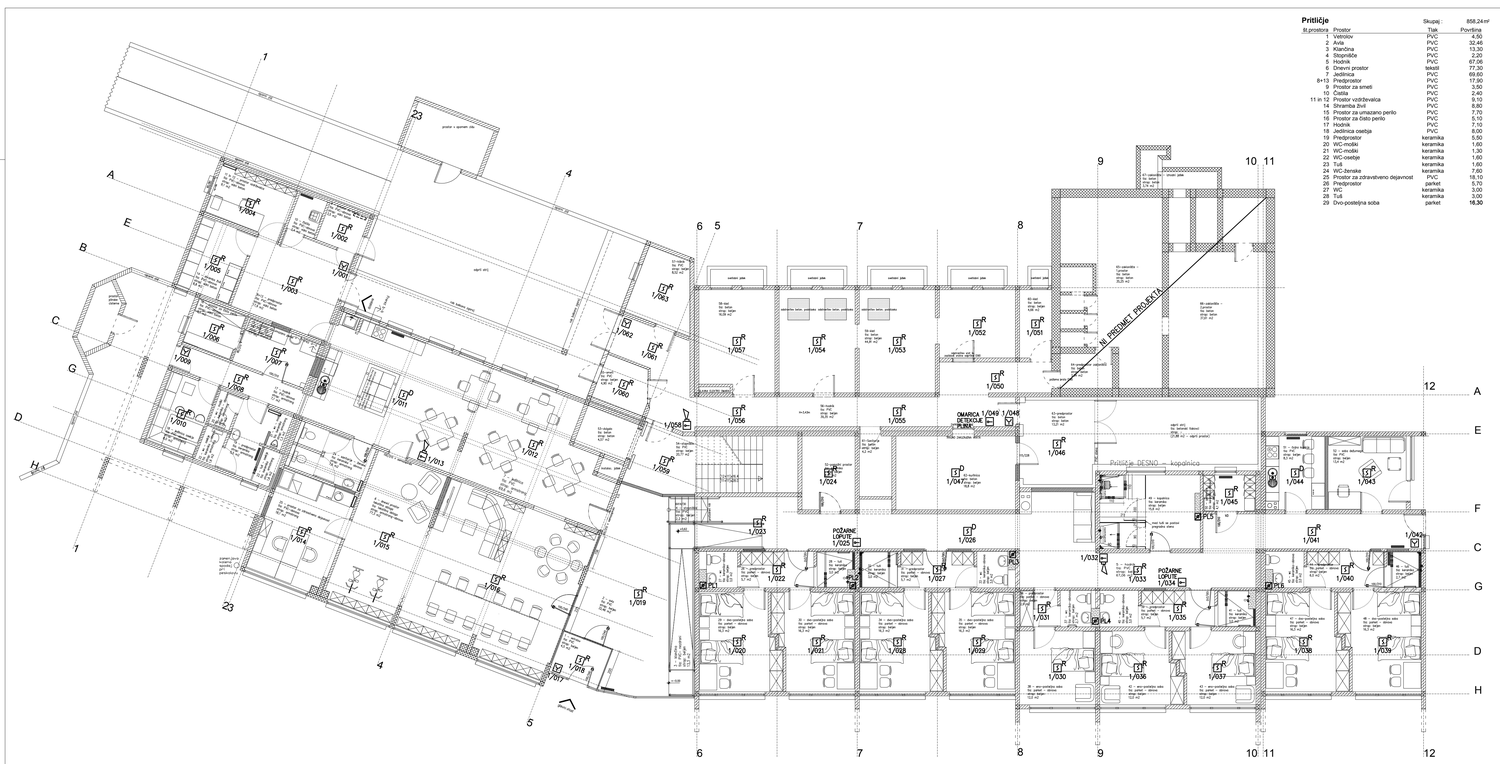

Pritličje

Skupaj: 858,24 m²

Št.prostora	Prostor	Tlak	Povrtina
1	Vetrolov	PVC	4,50
2	Avla	PVC	32,46
3	Kavrčina	PVC	13,30
4	Stopnišče	PVC	2,20
5	Hodnik	PVC	67,06
6	Dnevni prostor	tekstil	77,30
7	Jedilnica	PVC	69,60
8+13	Predprostor	PVC	17,90
9	Prostor za smeti	PVC	3,50
10	Čistila	PVC	2,40
11 in 12	Prostor vzdrževalca	PVC	9,10
14	Shramba živil	PVC	8,80
15	Prostor za umazano perilo	PVC	7,70
16	Prostor za čisto perilo	PVC	5,10
17	Hodnik	PVC	7,10
18	Jedilnica osebja	PVC	8,00
19	Predprostor	keramika	5,50
20	WC-moški	keramika	1,60
21	WC-moški	keramika	1,30
22	WC-osebje	keramika	1,60
23	Tuš	keramika	1,60
24	WC-ženske	keramika	7,60
25	Prostor za zdravstveno dejavnost	PVC	18,10
26	Predprostor	parket	5,70
27	WC	keramika	3,00
28	Tuš	keramika	3,00
29	Dvo-posteljna soba	parket	16,30
30	Dvo-posteljna soba	parket	16,30
31	Predprostor	parket	5,70
32	WC	keramika	3,00
33	Tuš	keramika	3,00
34	Dvo-posteljna soba	parket	16,30
35	Dvo-posteljna soba	parket	16,30
36	Predprostor	parket	2,90
37	WC	keramika	2,70
38	Eno-posteljna soba	parket	12,00
39	Predprostor	parket	5,70
40	WC	keramika	3,00
41	Tuš	keramika	3,00
42	Eno-posteljna soba	parket	12,00
43	Eno-posteljna soba	parket	12,00
44	Predprostor	parket	5,70
45	WC	keramika	3,00
46	Tuš	keramika	2,70
47	Dvo-posteljna soba	parket	16,30
48	Dvo-posteljna soba	parket	16,30
49	Kopalnica	keramika	15,80
50	Garderoba	keramika	4,10
51	Čajna kuhinja z dnevnim prostorom	PVC	8,30
52	Soba dežurnega	PVC	13,40
53	Dvigalo	beton	4,57
54	Stopnišče	PVC	20,77
55	Smeti	PVC	4,90
56	Hodnik	PVC	39,35
57	Hišnik	PVC	8,52
58	Klet	PVC	13,09
59	Klet	PVC	44,91
60	Klet	PVC	4,66
61	Sanitarije	keramika	4,20
62	Kurilnica	premaz betona	18,80
63	Predprostor	beton	13,21
64	Predprostor zaklonišča	beton	3,84
65	Zaklonišče-1 prostor	beton	35,25
66	Zaklonišče-2 prostor	beton	37,61
67	Zaklonišče – izhodni jašek	beton	3,74

- ADRESNI OPTIČNI JAVLJALNIK POŽARA
- ADRESNI TERMIČNI JAVLJALNIK POŽARA
- IZHODNI ADRESNI VMESNIK ENOKANALNI (HUPA,KLIMAT,LOPUTA)
- ADRESNI ROČNI JAVLJALNIK, h=1.5m
- POŽARNA HUPA 24V/115 dB POD STROPOM
- PL – PRIKLJUČEK ZA POŽARNO LOPUTO

TLORIS PRITLIČJA
POŽARNO JAVLJANJE

Projektant: KRŠKO Kovinarska 7c d.o.o.		Investitor: OBČINA BREŽICE CESTA PRVIH BORCEV 18, 8250 BREŽICE	
		Objekt: ADAPTACIJA BIVŠEGA DOMA UPOKOJENCEV BREŽICE	
	Ident.št.	Podpis:	Vrsta načrta: NAČRT S PODROČJA ELEKTROTEHNIKE
Vodja projekta: Vladimir Rostohar, univ.dipl.inž.gr.	G-2685		
Pooblaščeni inž.: Jozo Udovičić, univ.dipl.inž.el.	E-0249		Vrsta projekta: PZI (projektna dokumentacija za izvedbo gradnje)
Izdelal: Sandi Senica, dipl.inž.energ.(UN)			
Sodelovec:			Št. projekta: 190508 / Št. načrta: / Štrabec: 8
Merilo: 1:100	Datum: JUNIJ 2020		