

Ta načrt velja za pogodbeno določene namene.

|               |   |                     |                     |               |                                     |
|---------------|---|---------------------|---------------------|---------------|-------------------------------------|
| investitor:   | OBČINA BREŽICE<br>CPB 18, 8250 Brežice  | objekt:             | Osnovna šola Artiče | vrsta risbe:  | SHEMA GLAVNEGA ELEKTRIČNEGA RAZVODA |
| projektant:   |  <small>Projektni biro Molan, d.o.o.</small> | OP:                 | D. Mežič, m.i.e.    | IZS E-1927    |                                     |
|               |   | SP:                 | A. Molan, e.l.      |               |                                     |
| vrsta načrta: | 4/2 - ELEKTRIČNI PRIKLJUČEK   | datum:              | sep. 2018           | merilo:       | /                                   |
|               |   | št. načrta/prikaza: | SPK-4/2             | št. projekta: | 17140-00                            |
|               |   | vrsta proj.:        | PZI                 | vrsta nač.:   | 4/2                                 |
|               |   | št. risbe:          | 030                 | št. lista:    | 01                                  |
|               |   | sprem.:             | 0                   |               |                                     |

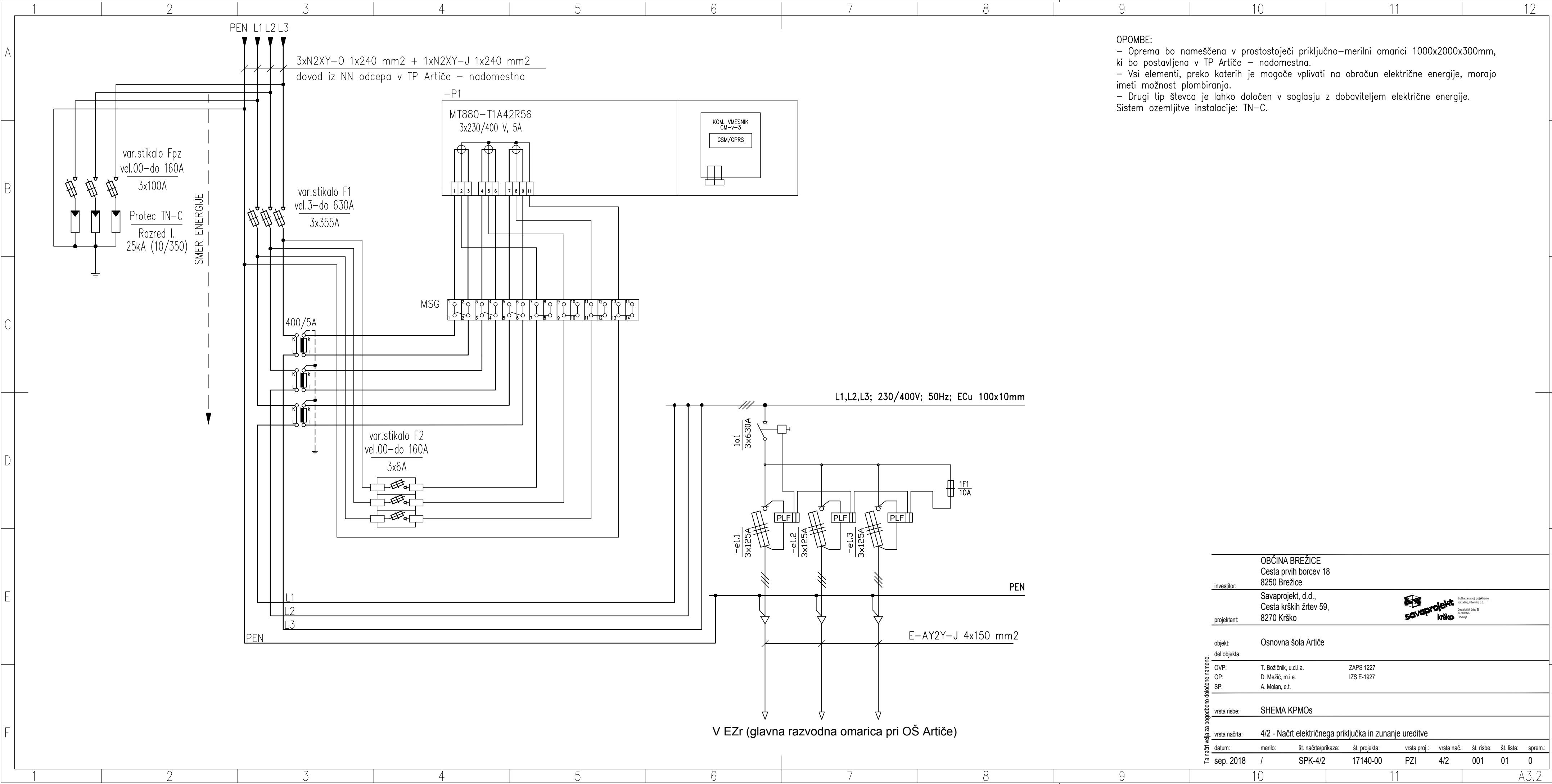

OPOMBE:

- Oprema bo nameščena v prostostoječi priključno–merilni omarici 1000x2000x300mm, ki bo postavljena v TP Artiče – nadomestna.
- Vsi elementi, preko katerih je mogoče vplivati na obračun električne energije, morajo imeti možnost plombiranja.
- Drugi tip števca je lahko določen v soglasju z dobaviteljem električne energije.

Sistem ozemljitve instalacije: TN–C.

|   |  |                     |               |              |   |            |   |         |
|---|--|---------------------|---------------|--------------|---|------------|---|---------|
| OBČINA BREŽICE<br>Cesta prvih borcev 18<br>8250 Brežice |  |                     |               |              |   |            |   |         |
| investitor:   | Savaprojekt, d.d.,<br>Cesta krških žrtev 59,<br>8270 Krško |                     |               |              |   |            |   |         |
| projektant:   |  |                     |               |              |  |            | družba za razvoj, projektiranje,<br>inženjering, oblikovanje i.t.d.<br>Cesta krških žrtev 59<br>8270 Krško<br>Slovenija |         |
| objekt:   | Osnovna šola Artiče  |                     |               |              |   |            |   |         |
| del objekta:  |  |                     |               |              |   |            |   |         |
| OVP:  | T. Božičnik, u.d.i.a.                                      |                     | ZAPS 1227     |              |   |            |   |         |
| OP:   | D. Mežič, m.i.e.   |                     | IZS E-1927    |              |   |            |   |         |
| SP:   | A. Molan, e.t.   |                     |               |              |   |            |   |         |
| vrsta risbe:  | HEMA KPMOs   |                     |               |              |   |            |   |         |
| vrsta načrta:   | 4/2 - Načrt električnega priključka in zunanje ureditve    |                     |               |              |   |            |   |         |
| datum:  | merilo:  | št. načrta/prikaza: | št. projekta: | vrsta proj.: | vrsta nač.:   | št. risbe: | št. lista:  | sprem.: |
| sep. 2018   | /  | SPK-4/2             | 17140-00      | PZI          | 4/2   | 001        | 01  | 0       |

Ta načrt velja za pogodbeno določeno namene.

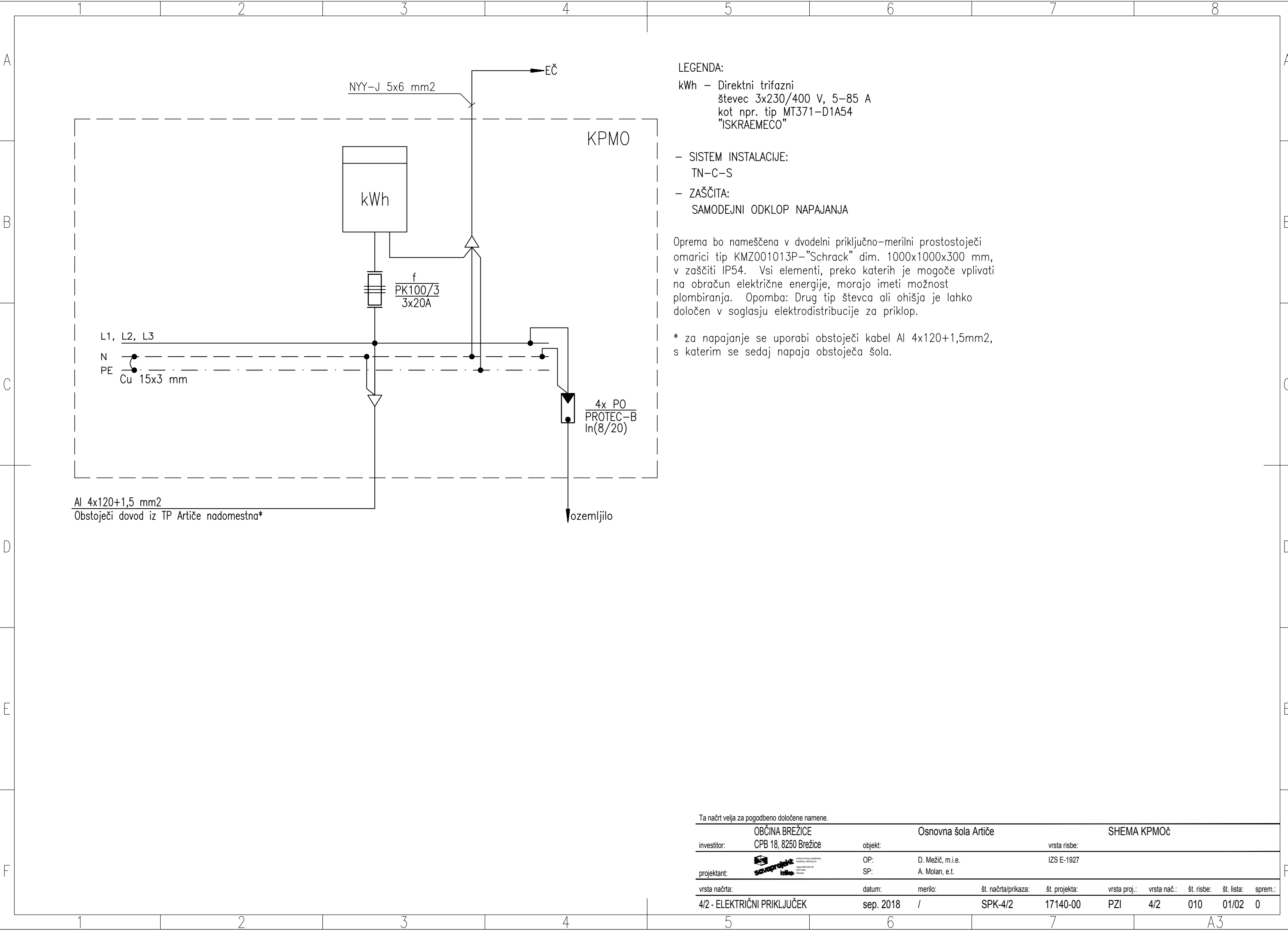

LEGENDA:  
kWh – Direktni trifazni števec 3x230/400 V, 5–85 A kot npr. tip MT371–D1A54 "ISKRAEMECO"

- SISTEM INSTALACIJE:  
TN–C–S
- ZAŠČITA:  
SAMODEJNI ODKLOP NAPAJANJA

Oprema bo nameščena v dvodelni priključno–merilni prostostoječi omarici tip KMZ001013P–"Schrack" dim. 1000x1000x300 mm, v zaščiti IP54. Vsi elementi, preko katerih je mogoče vplivati na obračun električne energije, morajo imeti možnost plombiranja. Opomba: Drug tip števca ali ohišja je lahko določen v soglasju elektrodistribucije za priklop.

\* za napajanje se uporabi obstoječi kabel Al 4x120+1,5mm2, s katerim se sedaj napaja obstoječa šola.

Ta načrt velja za pogodbeno določene namene.

|                             |  |   |  |                     |  |                     |  |               |  |
|-----------------------------|--|---|--|---------------------|--|---------------------|--|---------------|--|
| investitor:                 |  | OBČINA BREŽICE  |  | Osnovna šola Artiče |  | HEMA KPMOč          |  |               |  |
| investitor:                 |  | CPB 18, 8250 Brežice  |  | objekt:             |  | vrsta risbe:        |  |               |  |
| projektant:                 |  |  |  | OP:                 |  | IZS E-1927          |  |               |  |
| projektant:                 |  | A. Molan, e.l.  |  | SP:                 |  |                     |  |               |  |
| vrsta načrta:               |  | datum:  |  | merilo:             |  | št. načrta/prikaza: |  | št. projekta: |  |
| 4/2 - ELEKTRIČNI PRIKLJUČEK |  | sep. 2018   |  | /                   |  | SPK-4/2             |  | 17140-00      |  |
|                             |  |   |  |                     |  | vrsta proj.:        |  | vrsta nač.:   |  |
|                             |  |   |  |                     |  | PZI                 |  | 4/2           |  |
|                             |  |   |  |                     |  | št. risbe:          |  | št. lista:    |  |
|                             |  |   |  |                     |  | 010                 |  | 01/02         |  |
|                             |  |   |  |                     |  | sprem.:             |  | 0             |  |

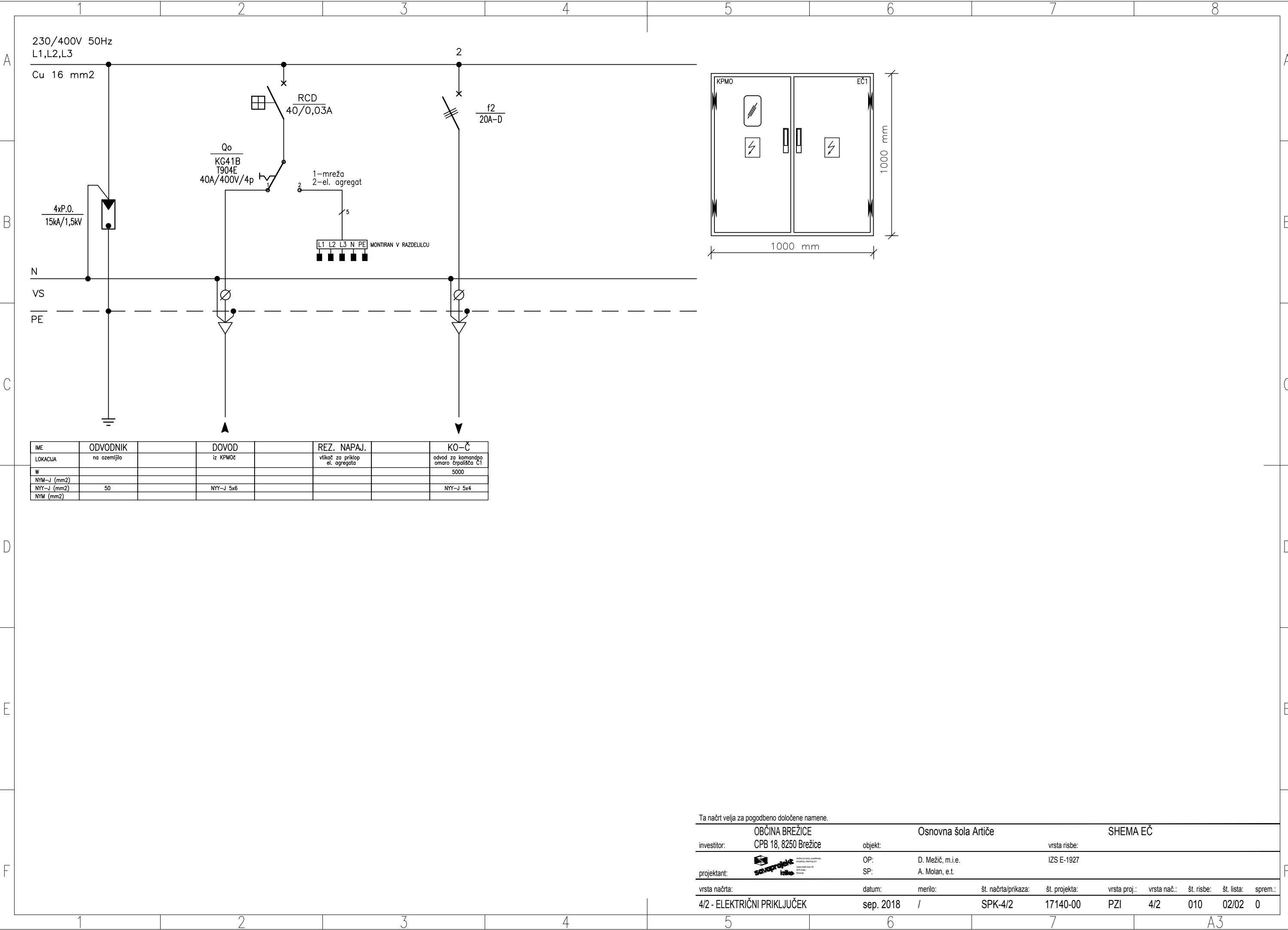

Ta načrt velja za pogodbeno določene namene.

|  |  |                     |  |                |  |                     |  |
|--|--|---------------------|--|----------------|--|---------------------|--|
| investitor:                            |  | Osnovna šola Artiče |  | SHEMA EČ       |  |                     |  |
| OBČINA BREŽICE<br>CPB 18, 8250 Brežice |  | objekt:             |  | vrsta risbe:   |  |                     |  |
| projektant:                            |  | OP:                 |  | IZS E-1927     |  |                     |  |
| vrsta načrta:                          |  | SP:                 |  | A. Molan, e.l. |  |                     |  |
| 4/2 - ELEKTRIČNI PRIKLJUČEK            |  | datum:              |  | merilo:        |  | št. načrta/prikaza: |  |
|  |  | sep. 2018           |  | /              |  | SPK-4/2             |  |
|  |  |                     |  | št. projekta:  |  | vrsta proj.:        |  |
|  |  |                     |  | 17140-00       |  | PZI                 |  |
|  |  |                     |  | vrsta nač.:    |  | št. risbe:          |  |
|  |  |                     |  | 4/2            |  | 010                 |  |
|  |  |                     |  | št. lista:     |  | 02/02               |  |
|  |  |                     |  | 0              |  |                     |  |

A3