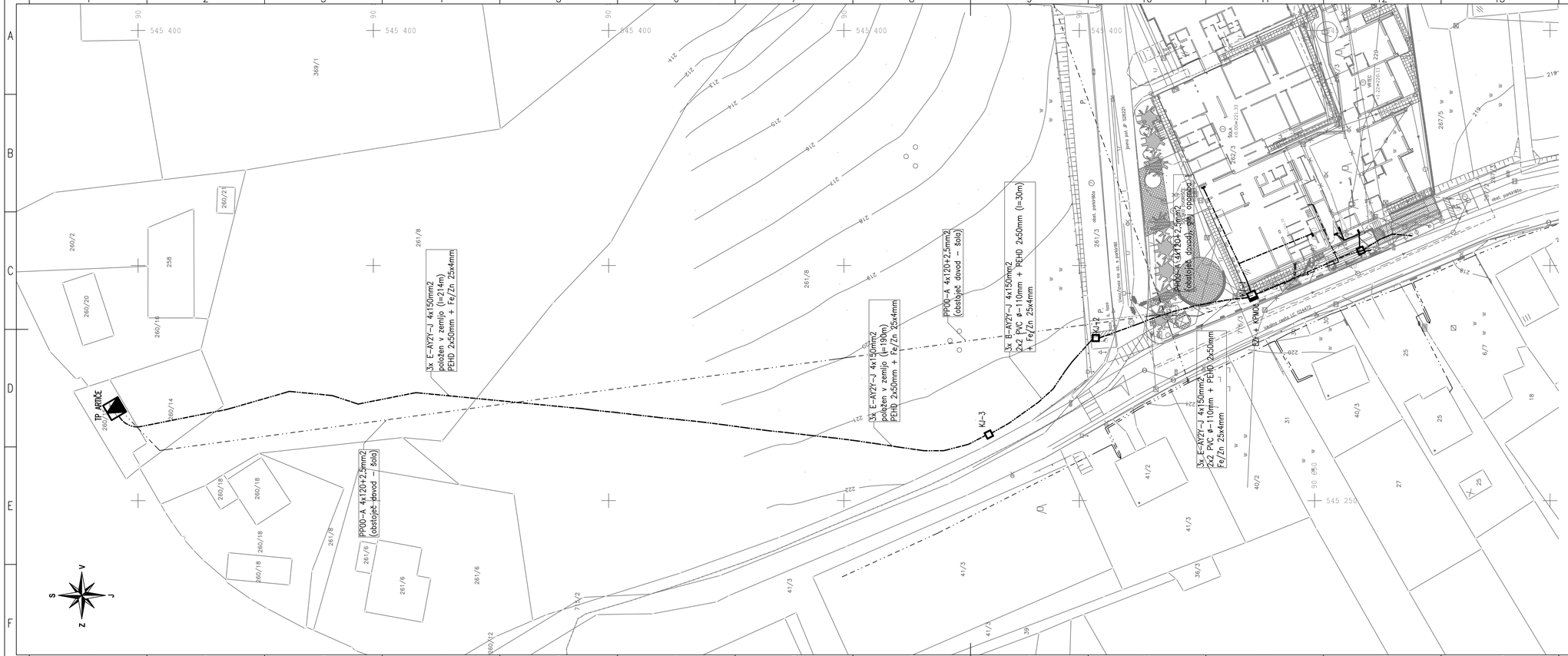

LEGENDA KOMUNALNIH VODOV	OBSTOJEČE	NOVO
NN OMREŽJE		
NN OMREŽJE – ukinitev		
SN OMREŽJE – zemeljsko		
SN OMREŽJE – zračno		

OPOMBA:
Priključno merilna omara za šolo in vrtec (KPMOs) bo montirana v TP Artiče – nadomestna. Kabel se zaključi na eno strani na KPMOs in na drugi strani pri glavnem razvodnen el. razdelilca EZr. Električni priključek se izvede v I. fazi gradnje.

V času izvajanja I. faze gradnje bo tangiran obstoječi priključek šole. Predvidi se prestavitev el. meritev ter priključnih varovalk v prostostoječo omarico KPMOč montirano ob jašku KJ1. Od KPMOč do objekta se po ustrezni trasi predvidi priključitev el. razdelilca Rg v objektu (s kablom NAYY–J 4x70+2,5mm2 + 5m rezerve v jašku KJ1).

V času I. faze gradnje se ob KPMOč montira še prostostoječa razdelilna omarica EZr, iz katere se napaja novi vrtec, porabniki v tehničnem prostoru ter do začetka II. faze gradnje tudi obstoječi el. razdelilec šole Rg.

V KPMOč pa se montirajo priključne varovalke in merilne garnitura za napajanje črpališča fekalne kanalizacije.

KJ–1: 1,6x1,6x1,6m
KJ–2, KJ–3, PKJ: 1,2x1,2x1,2m

investitor:	OBČINA BREŽICE Cesta prvih borcev 18 8250 Brežice
projektant:	Savaprojekt, d.d., Cesta krških žrtev 59, 8270 Krško
objekt:	Osnovna šola Artiče
del objekta:	
OVP:	T. Božičnik, u.d.i.a. ZAPS 1227
OP:	D. Medič, m.i.e. IZS E-1927
SP:	A. Molan, e.t.
vrsta risbe:	SITUACIJA - ELEKTRIČNI PRIKLJUČEK
vrsta načrta:	4/2 - Načrt električnega priključka in zunanje ureditve

Ta načrt velja za popoštevno dokčene namenje.

datum:	merilo:	št. načrta/prikaza:	št. projekta:	vrsta proj.:	vrsta nač.:	št. risbe:	št. lista:	sprem.:
sep. 2018	1:500	SPK-4/2	17140-00	PZI	4/2	020	01	0

A3.1